

Quick Start Guide

XIO

In the Box

Check whether XIO or any parts are damaged or missed. If this is the case, do not use the product and contact your retailer.

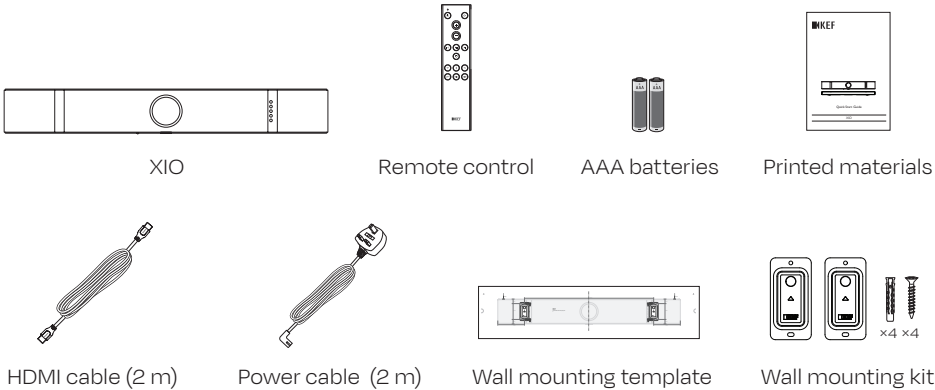

Product Overview

Control Panel

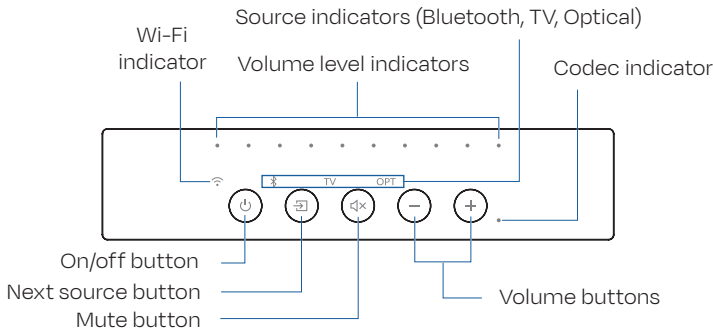

IR Receivers

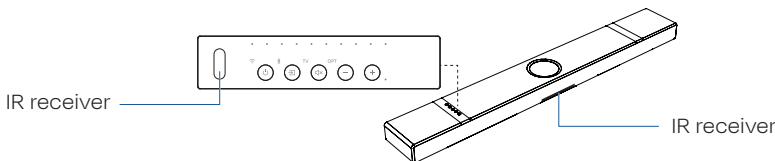

Back Panel

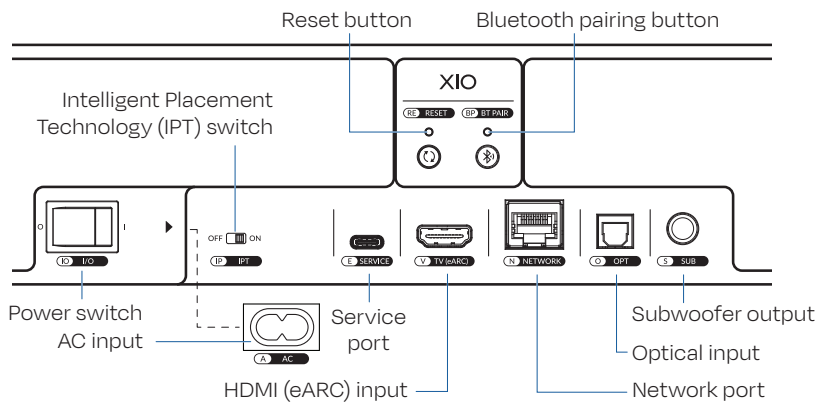

Remote Control

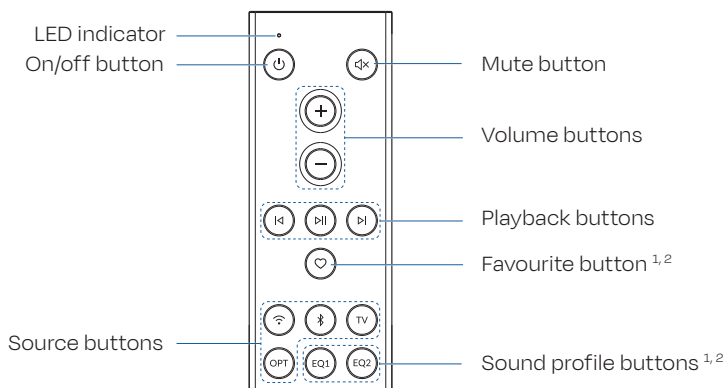

¹ Favourite button is defaulted as Next source. EQ1 is defaulted as Dialogue mode. EQ2 is defaulted as Night mode.

² EQ1, EQ2 and Favourite buttons can be customised from the KEF Connect App.

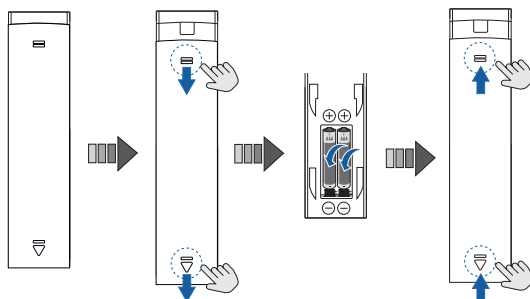

Press on the circled areas to slide open or close the battery compartment cover. Battery life varies based on storage time and usage. Replace with new AAA alkaline batteries if you notice inconsistent performance or the LED indicator stops working.

Setting up XIO

1. Placement

Place XIO on a TV cabinet or mount it on a wall (see section [Wall Mounting Instructions](#)).

On a TV cabinet

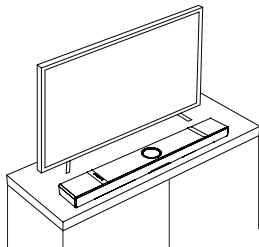

On a wall

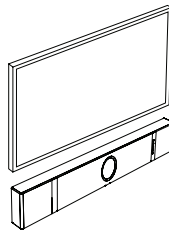

2. Connecting XIO to Power and TV

1. Connect the power cable and HDMI cable to XIO.

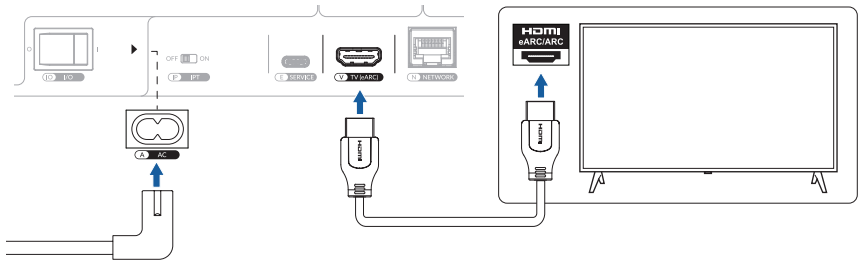

2. Connect the plug of the power cable into the power socket/outlet.
3. Press the power switch (IO) to set it to the "I" (ON) position.

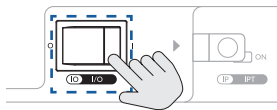

4. Wait for around 30 seconds while XIO is booting up. The volume level indicators blink sequentially during this process.

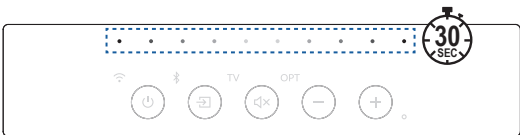

3. Setting up XIO with or without Network

3.1 Setting up XIO with Network

For optimal performance, set up XIO with a Wi-Fi network.

- 1. Download and install "KEF Connect" on your iOS* or Android** device.



*Requires iOS 14 or above. Refer to App Store for the latest requirements (subject to change).
**Requires Android 10 or above. Refer to Google Play for the latest requirements (subject to change).

- 2. Check the Wi-Fi icon on the control panel of XIO. It is ready to be onboarded if the Wi-Fi icon blinks amber/white alternately.

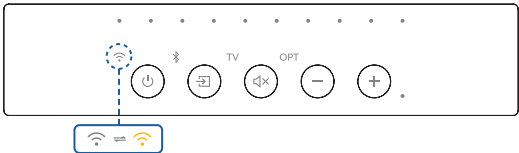

- 3. Launch the KEF Connect App, create a user account and follow the on-screen instructions to set up XIO.

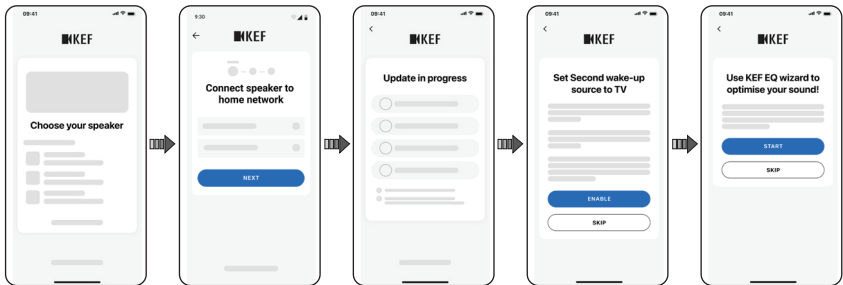

3.2 Setting up XIO without Network

If your Wi-Fi network is unstable, you can set up XIO without it.

WARNING! This will limit the XIO controls, functionalities and customisations. All important feature updates will also be missed.

1. Make sure that XIO is in the setup mode. The Wi-Fi icon should blink amber/white alternately.

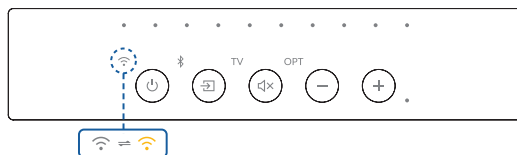

2. Press and hold the Mute button on the remote control until XIO is in the Bluetooth discovery mode.

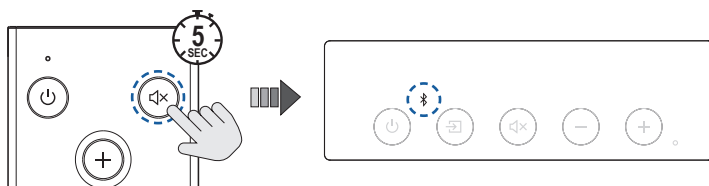

The Wi-Fi functionality is now disabled.

4. Playing Audio from your TV

1. Switch the source to TV through the control panel, remote control or KEF Connect App. The TV icon turns on solid white if connection is made.

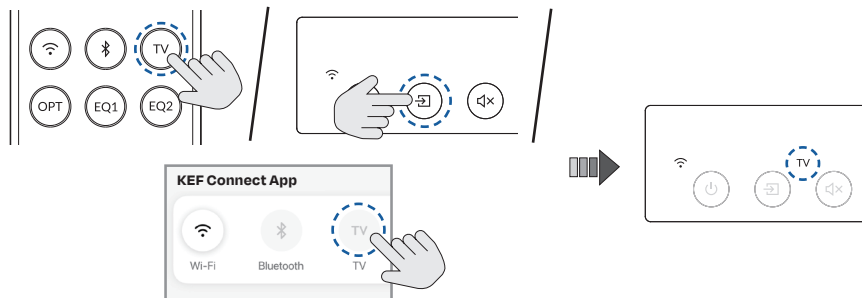





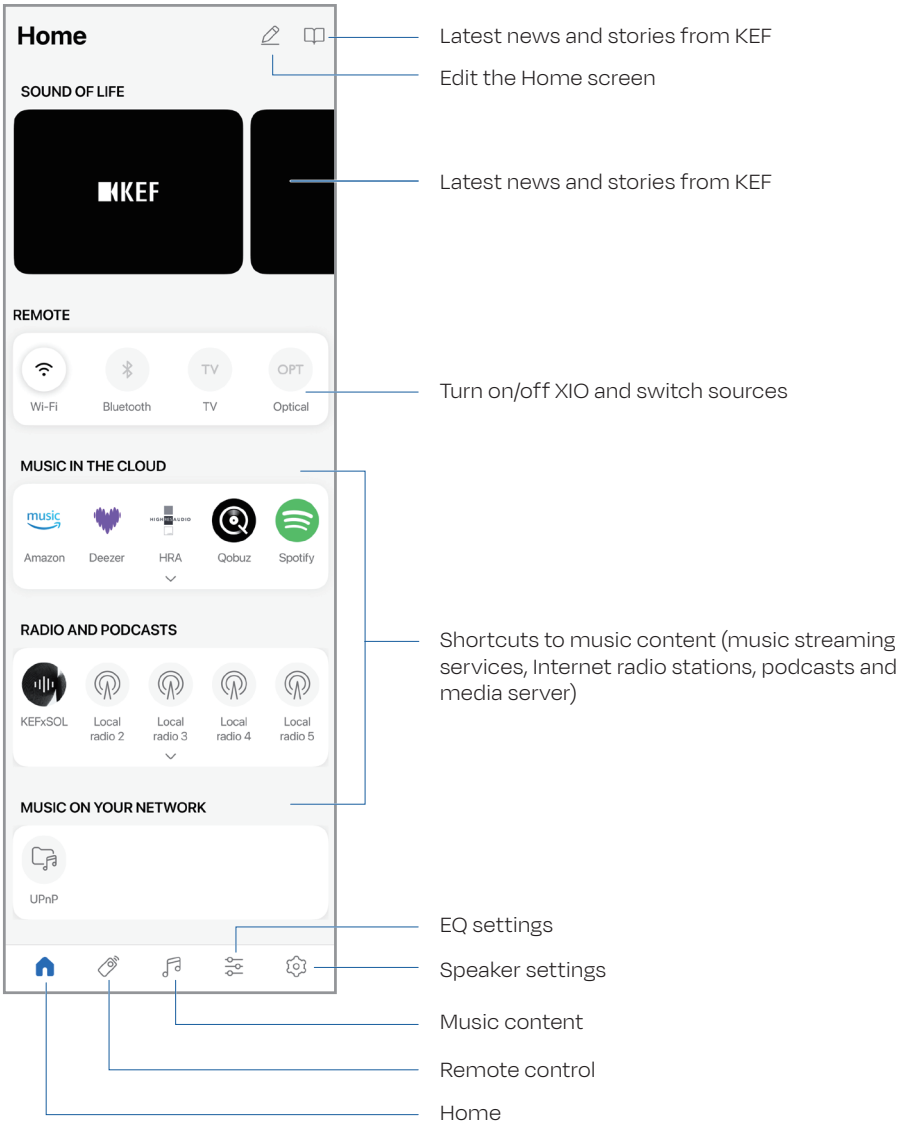

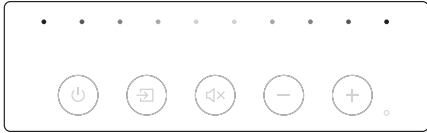

- Make sure the HDMI cable is connected to the eARC port of the TV, and the HDMI CEC connection is enabled in the TV settings. For details, refer to the user manual for the TV.
2. Play content on the TV and enjoy the experience with XIO.

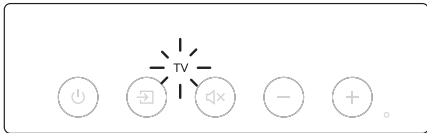
KEF Connect App Overview

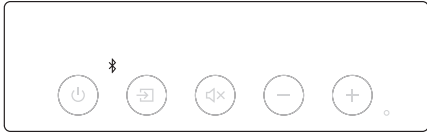

Basic LED Indications

LED	Status	
	The volume level indicators blink sequentially.	XIO is booting up.
	Wi-Fi icon is blinking white and amber.	Ready to connect to a Wi-Fi network. Launch the KEF Connect App to set up XIO.
	Wi-Fi icon is solid white.	Connected to a Wi-Fi network.
	TV icon is blinking.	Connecting to a TV.
	TV icon is solid white.	Connected to a TV.
	Bluetooth icon is pulsing.	In Bluetooth discovery mode, and ready to pair with a Bluetooth device.
	Bluetooth icon is solid white.	Connected to a Bluetooth device.

LED	Status	
	Optical icon is solid white.	XIO is in the Optical mode.
	Mute icon is blinking.	XIO is muted.
	Codec indicator turns on.	Blue: Dolby Atmos Orange: DTS:X
	Source button and Volume Down button are blinking alternately.	Firmware update is in progress. Do not unplug the power cable until the firmware update is completed.

FAQ

1. How to reset XIO?

Press and hold the reset button (RE) on the back panel until the indicator above the button blinks.

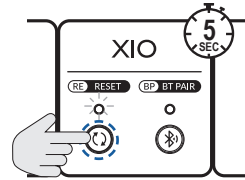

2. What should I do if I see the LED indications below?



Wi-Fi icon is blinking amber slowly.

XIO is unable to connect to a Wi-Fi network.

1. Check and make sure the stability of your Wi-Fi network.
2. Reset and re-connect XIO to the network.
3. Alternatively, you can use a LAN cable to connect XIO directly to the router.

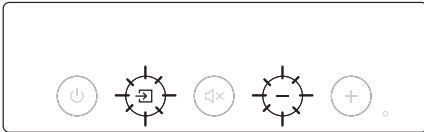

Source button and Volume Down button are blinking slowly.

Firmware update interrupted. **DO NOT RESET XIO.**

1. Disconnect the power cable from XIO.
2. Wait approximately 60 seconds.
3. Plug the power cable back to XIO.
4. Perform the firmware update again on the KEF Connect App.

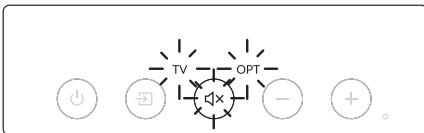

TV icon, OPT icon and Mute button are blinking.

There is a system error.

1. Disconnect the power cable from XIO.
2. Wait approximately 30 minutes.
3. Plug the power cable back to XIO to resume normal operation.

Note: System error may occur with improper power connection. Do not use a socket/outlet extender with XIO.

If the problem persists, please contact your KEF support team.

Wall Mounting Instructions

⚠ WARNING!

- No attempt should be made to install XIO on the wall unless you are sure that you will not be cutting through electric cables, water or gas pipes, or supporting joists.
- Make sure the wall on which XIO will be installed is flat, smooth and vertical.
- Make sure that the wall on which XIO will be installed is undamaged, and that it can support 20 kg per mounting point.
- The mounting kit provided is suitable for concrete walls. Seek professional advice about the installation materials suitable for your wall prior to mounting and replace them if necessary.

1. Determine the installation location using the supplied wall mounting template.
2. Tape the wall mounting template below the TV. Use a spirit level to ensure the template is leveled. Follow the template making sure XIO is at least 25 mm below the TV.
3. Follow the wall mounting template drilling four holes on the wall with an electric drill.

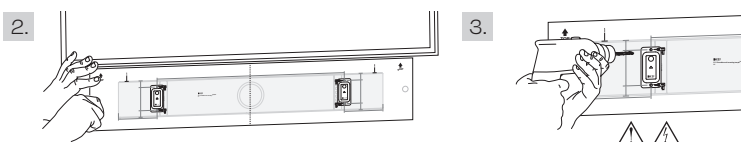

4. Remove the wall mounting template.
5. Insert the wall dowels into the drilled holes. Then place the wall brackets on the wall and drive the screws into the drilled holes through the wall brackets.
6. Hang XIO on the protruding heads of the wall brackets. Make sure the protruding heads are locked into the mounting holes on the back of XIO.

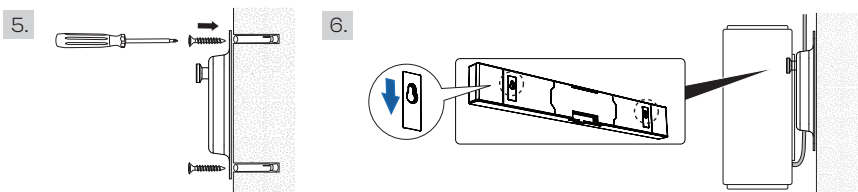

Hint: Make sure the power cable and HDMI cable are well connected to the back of XIO. A 12 mm space is reserved between the wall and XIO for routing the HDMI cable back to the TV.

7. Continue your setup by following the instructions in section [Connecting XIO to Power and TV](#).

For further information, please visit KEF.com

KEF reserves the right, in line with continuous research and development, to amend or change specifications without prior notice. E. & O.E.

Lieferumfang

Überprüfen Sie, ob die XIO oder Teile beschädigt sind oder fehlen. Verwenden Sie das Produkt in diesem Fall nicht, und wenden Sie sich an Ihren Händler.



XIO



Fernbedienung



AAA-Batterien



Druckerzeugnisse



HDMI-Kabel (2 m)

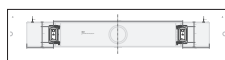
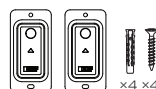

Netzkabel (2 m)

Schablone für die
Wandmontage

Wandmontagesatz

Produktübersicht

Bedienfeld

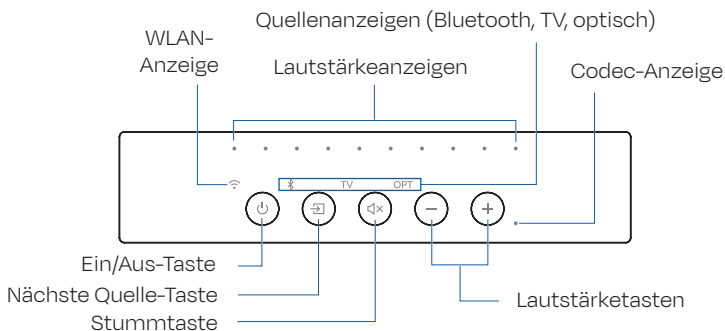

IR-Empfänger

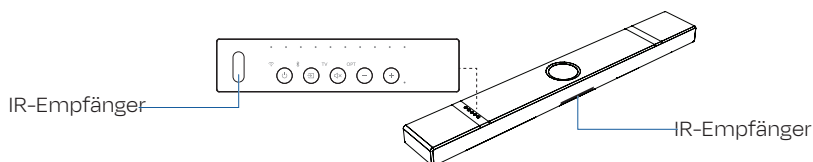

Rückseite

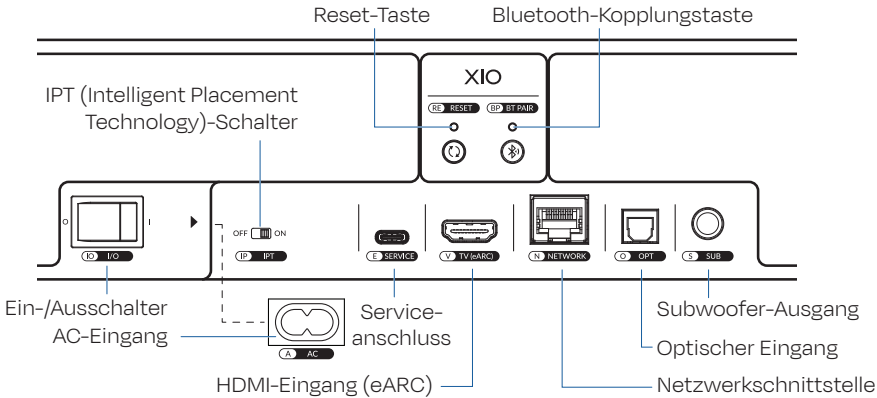

Fernbedienung

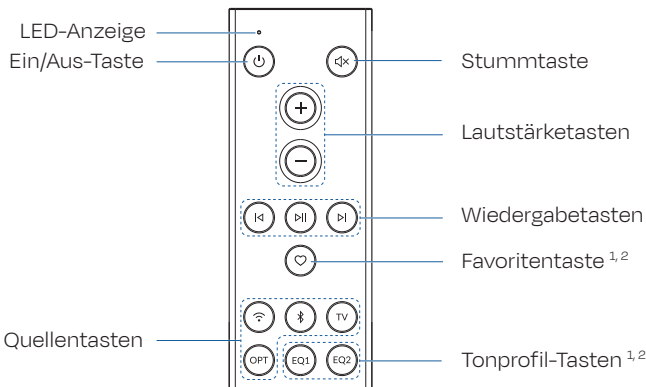

¹ Die Favoritentaste ist standardmäßig eine Nächste Quelle-Taste. EQ1 ist standardmäßig als Dialogmodus eingestellt. EQ2 ist standardmäßig als Nachtmodus eingestellt.

² EQ1-, EQ2- und die Favoritentasten können über die KEF Connect-App angepasst werden.

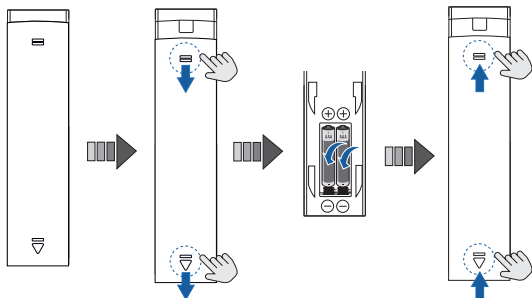

Drücken Sie auf die eingekreisten Bereiche, um die Batteriefachabdeckung zu öffnen oder zu schließen. Die Batterielebensdauer hängt von der Lagerzeit und der Nutzung ab. Ersetzen Sie die Batterien durch neue AAA-Alkali-Batterien, wenn Sie eine inkonsistente Leistung feststellen oder die LED-Anzeige nicht mehr funktioniert.

Die XIO aufstellen

1. Aufstellung

Platzieren Sie die XIO auf einem TV-Schrank oder montieren Sie sie an einer Wand (siehe Abschnitt [Anweisungen zur Wandmontage](#)).

Auf einem TV-Schrank

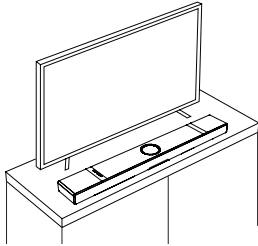

An einer Wand

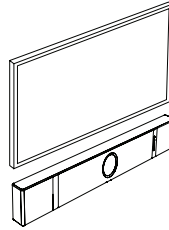

2. Anschließen der XIO an Strom und Fernseher

1. Schließen Sie das Netzkabel und das HDMI-Kabel an die XIO an.

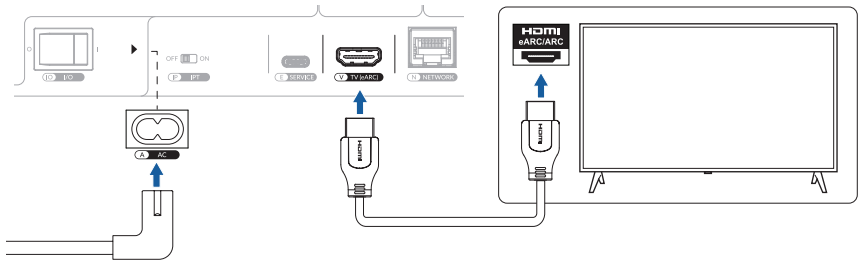

2. Schließen Sie den Stecker des Netzkabels an die Steckdose an.
3. Drücken Sie den Ein-/Ausmacher (IO), um ihn in die Stellung „I“ (EIN) zu bringen.

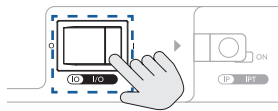

4. Warten Sie etwa 30 Sekunden, während die XIO hochfährt. Während dieses Vorgangs blinken die Lautstärkeanzeigen nacheinander.

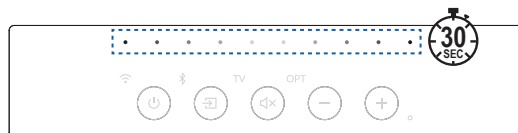

3. Die XIO mit oder ohne Netzwerk einrichten

3.1 Die XIO mit Netzwerk einrichten

Für optimale Leistung richten Sie die XIO mit einem WLAN-Netzwerk ein.

1. Laden Sie die KEF Connect-App herunter und installieren Sie sie auf Ihrem iOS*- oder Android**-Gerät.



Q KEF CONNECT



*Erfordert iOS 14 oder höher. Die neuesten Anforderungen (Änderungen vorbehalten) finden Sie im App Store.

**Erfordert Android 10 oder höher. Die neuesten Anforderungen finden Sie in Google Play (Änderungen vorbehalten).

2. Überprüfen Sie das WLAN-Symbol auf dem Bedienfeld der XIO. Die XIO befindet sich im Einstellungsmodus, wenn das WLAN-Symbol abwechselnd gelb/weiß blinkt.

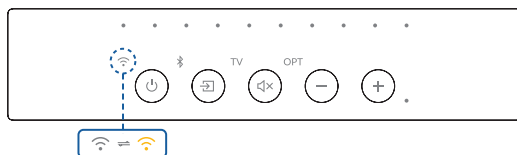

3. Starten Sie die KEF Connect-App, erstellen Sie ein Benutzerkonto, und befolgen Sie die Anweisungen auf dem Bildschirm, um die XIO einzurichten.

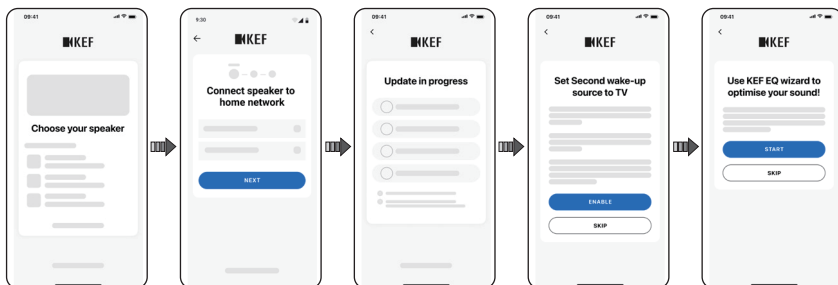

3.2 Die XIO ohne Netzwerk einrichten

Wenn Ihr WLAN-Netzwerk instabil ist, können Sie die XIO ohne es einrichten.

WARNUNG! Dadurch werden die XIO-Bedienelemente, -Funktionen und -Aktualisierungen eingeschränkt. Alle wichtigen Funktionsupdates werden ebenfalls verpasst.

1. Stellen Sie sicher, dass sich die XIO im Einrichtungsmodus befindet. Das WLAN-Symbol sollte abwechselnd gelb/weiß blinken.

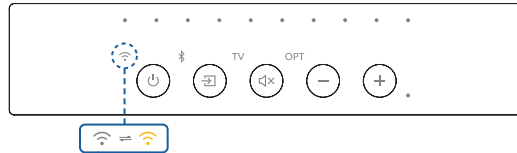

2. Halten Sie die Stummtaste auf der Fernbedienung gedrückt, bis sich die XIO im Bluetooth-Erkennungsmodus befindet.

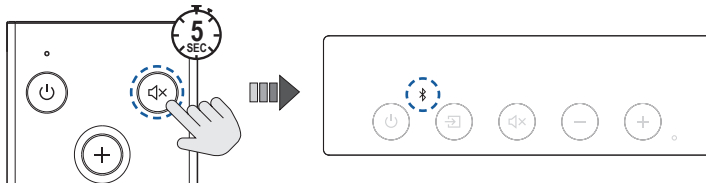

Die WLAN-Funktion ist jetzt deaktiviert.

4. Audiowiedergabe von Ihrem Fernseher

1. Schalten Sie die Quelle auf TV über das Bedienfeld, die Fernbedienung oder die KEF Connect-App um. Das TV-Symbol leuchtet durchgehend weiß, wenn eine Verbindung hergestellt ist.

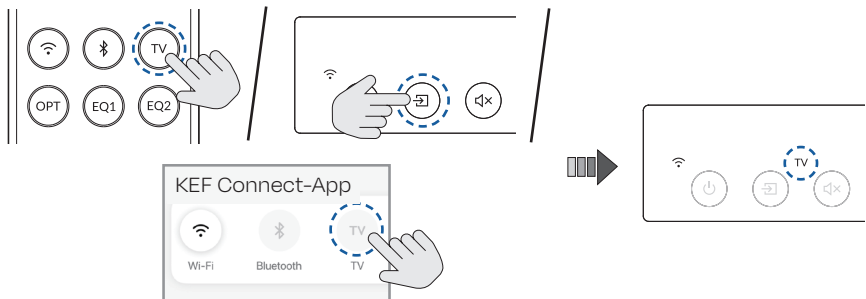





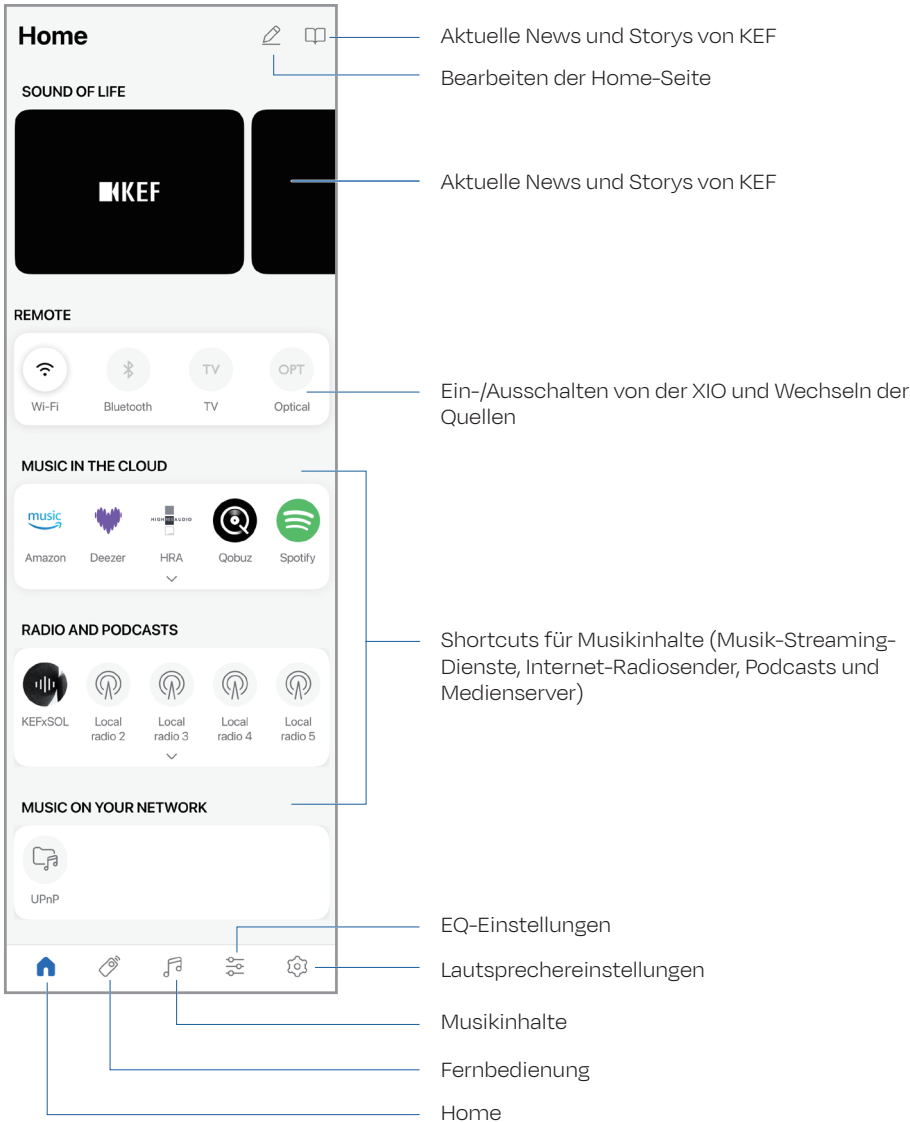



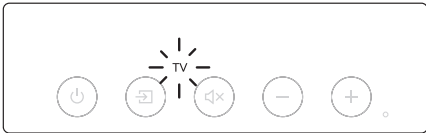

- Stellen Sie sicher, dass das HDMI-Kabel mit dem eARC-Anschluss des Fernsehers verbunden ist und die HDMI CEC-Verbindung in den TV-Einstellungen aktiviert ist. Weitere Informationen finden Sie in der Bedienungsanleitung des Fernsehers.
2. Geben Sie Inhalte auf dem Fernseher wieder, und genießen Sie das Erlebnis mit der XIO.

KEF Connect-App – Übersicht



Grundlegende LED-Anzeigen

LED	Status	
	Die Lautstärkeanzeigen blinken nacheinander.	Die XIO wird hochgefahren.
	Das WLAN-Symbol blinkt weiß und gelb.	Bereit zur Verbindung mit einem WLAN-Netzwerk. Starten Sie die KEF Connect-App, um die XIO einzurichten.
	Das WLAN-Symbol leuchtet durchgehend weiß.	Mit einem WLAN-Netzwerk verbunden.
	TV-Symbol blinkt.	TV-Verbindung wird hergestellt.
	Das TV-Symbol leuchtet durchgehend weiß.	Mit einem Fernseher verbunden.
	Bluetooth-Symbol pulsiert.	Im Bluetooth-Erkennungsmodus und bereit zur Kopplung mit einem Bluetooth-Gerät.
	Das Bluetooth-Symbol leuchtet durchgehend weiß.	Mit einem Bluetooth-Gerät verbunden.

LED	Status	
	<p>Das OPT-Symbol leuchtet durchgehend weiß.</p>	<p>Die XIO befindet sich im optischen Modus.</p>
	<p>Stummschaltungs-symbol blinkt.</p>	<p>Die XIO ist stummgeschaltet.</p>
	<p>Codec-Anzeige leuchtet auf.</p>	<p>Blau: Dolby Atmos Orange: DTS:X</p>
	<p>Die Quelle-Taste und die Taste zum Verringern der Lautstärke blinken abwechselnd.</p>	<p>Firmware-Aktualisierung läuft. Ziehen Sie das Netzkabel nicht, bis das Firmware-Update abgeschlossen ist.</p>

Häufig gestellte Fragen

1. Wie setze ich die XIO zurück?

Halten Sie die Reset-Taste (RE) auf der Rückseite gedrückt, bis die Anzeige über der Taste blinkt.

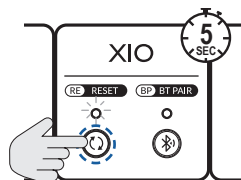

2. Was muss ich tun, wenn ich die LED-Anzeigen unten sehe?



Das WLAN-Symbol blinkt langsam gelb.

Die XIO kann keine Verbindung zu einem WLAN-Netzwerk herstellen.

1. Überprüfen Sie die Stabilität Ihres WLAN-Netzwerks.
2. Setzen Sie die XIO zurück, und verbinden Sie sie erneut mit dem Netzwerk.
3. Alternativ können Sie die XIO über ein LAN-Kabel direkt mit dem Router verbinden.

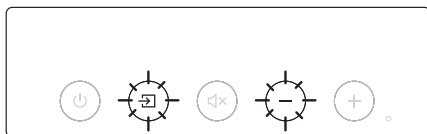

Die Quelle-Taste und die Taste zum Verringern der Lautstärke blinken langsam.

Firmware-Aktualisierung unterbrochen.
Die XIO NICHT ZURÜCKSETZEN.

1. Trennen Sie das Netzkabel vom der XIO.
2. Warten Sie ca. 60 Sekunden.
3. Schließen Sie das Netzkabel wieder an der XIO an.
4. Führen Sie das Firmware-Update erneut über die KEF Connect-App durch.

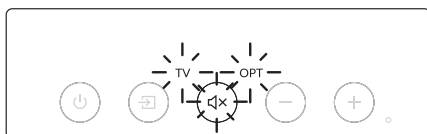

TV-Symbol, OPT-Symbol und Stumm-Taste blinken.

Es liegt ein Systemfehler vor.

1. Trennen Sie das Netzkabel vom der XIO.
2. Warten Sie ca. 30 Minuten.
3. Schließen Sie das Netzkabel wieder an der XIO an, um den normalen Betrieb fortzusetzen.

Hinweis: Bei falscher Stromversorgung kann ein Systemfehler auftreten. Verwenden Sie keine Mehrfachsteckdose mit der XIO.

Wenn das Problem weiterhin besteht, wenden Sie sich bitte an Ihr KEF-Support-Team.

Hinweise zur Wandmontage

⚠️ WARNUNG!

- Versuchen Sie nur, die XIO an der Wand zu installieren, wenn Sie sicher sind, dass Sie keine elektrischen Kabel, Wasser- oder Gasleitungen oder Stützträger durchschneiden.
- Stellen Sie sicher, dass die Wand, an der die XIO installiert wird, flach, glatt und vertikal ist.
- Stellen Sie sicher, dass die Wand, an der die XIO installiert werden soll, unbeschädigt ist und dass sie 20 kg pro Befestigungspunkt tragen kann.
- Der mitgelieferte Montagesatz ist für Betonwände geeignet. Lassen Sie sich vor der Montage von Fachleuten über die für Ihre Wand geeigneten Installationsmaterialien beraten, und ersetzen Sie diese bei Bedarf.

1. Bestimmen Sie den Montageort mithilfe der mitgelieferten Wandmontage-Schablone.
2. Kleben Sie die Wandmontage-Schablone unter den Fernseher mit Klebeband. Verwenden Sie eine Wasserwaage, um sicherzustellen, dass die Schablone gerade ist. Folgen Sie der Schablone und stellen Sie sicher, dass sich die XIO mindestens 25 mm unter dem Fernseher befindet.
3. Folgen Sie der Wandmontage-Schablone, und bohren Sie vier Löcher an der Wand mit einer Bohrmaschine.

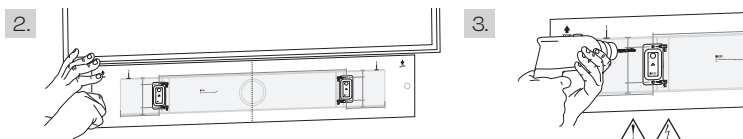

4. Entfernen Sie die Wandmontage-Schablone.
5. Setzen Sie die Dübel in die Bohrungen ein. Setzen Sie dann die Wandhalterungen an die Wand, und schrauben Sie die Schrauben durch die Wandhalterungen in die Bohrungen.
6. Hängen Sie die XIO an den vorstehenden Köpfen der Wandhalterungen auf. Stellen Sie sicher, dass die vorstehenden Köpfe in den Befestigungsbohrungen auf der Rückseite der XIO einrasten.

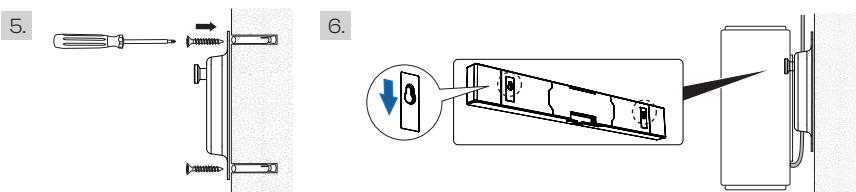

Hinweis: Stellen Sie sicher, dass das Netzkabel und das HDMI-Kabel ordnungsgemäß an der Rückseite der XIO angeschlossen sind. Zwischen der Wand und der XIO verbleibt ein Platz von 12 mm, um das Anschließen des HDMI-Kabels an den Fernseher zu ermöglichen.

7. Fahren Sie mit der Einrichtung fort, indem Sie die Anweisungen im Abschnitt Anschließen der XIO an Strom und Fernseher befolgen.

Weitere Informationen finden Sie unter KEF.com

KEF behält sich das Recht vor, im Rahmen der fortlaufenden Forschung und Entwicklung, Spezifikationen zu ergänzen oder zu ändern. E&OE.

Dans la boîte

FR

Vérifiez si la XIO ou toute autre pièce sont endommagés ou manquants. Si tel est le cas, n'utilisez pas le produit et contactez votre revendeur.

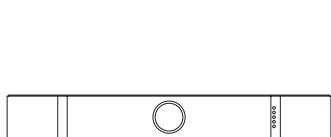

XIO



Télécommande



Piles AAA



Documents imprimés



Câble HDMI (2 m)



Câble électrique (2 m)



Gabarit de montage mural

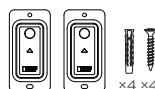

Kit de montage mural

Vue d'ensemble du produit

Panneau de commande

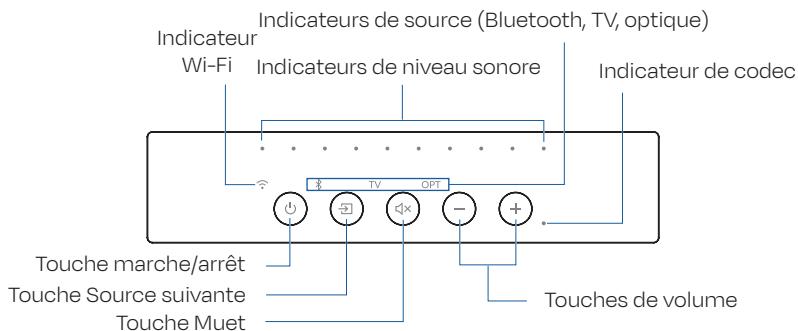

Récepteurs infrarouges

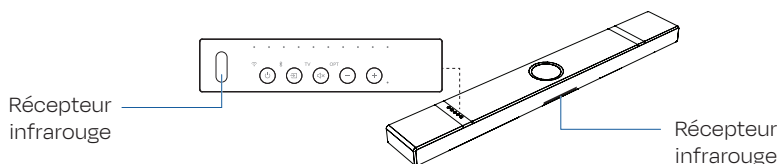

Panneau arrière

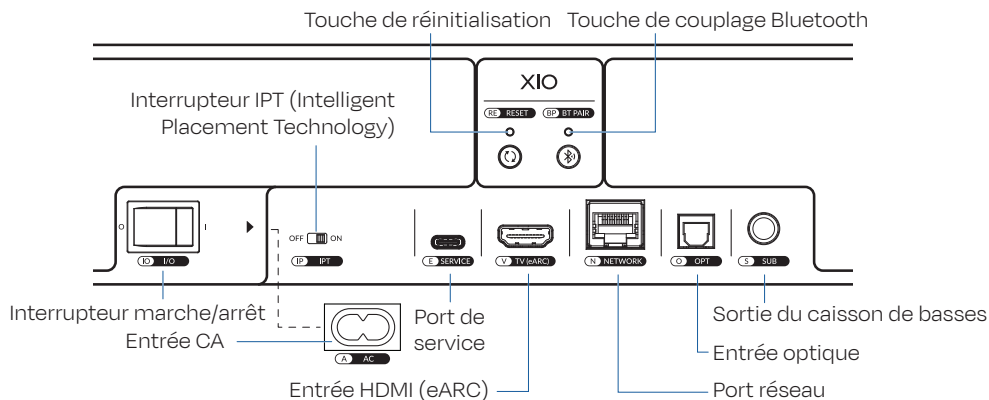

Télécommande

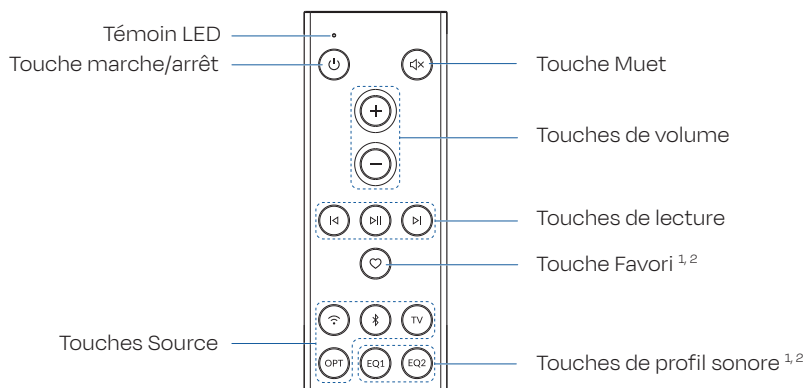

¹ La touche Favori est définie par défaut comme Source suivante. EQ1 est par défaut le mode Boîte de dialogue. EQ2 est par défaut le mode Nuit.

² Les touches EQ1, EQ2 et Favori peuvent être personnalisées à partir de l'application KEF Connect.

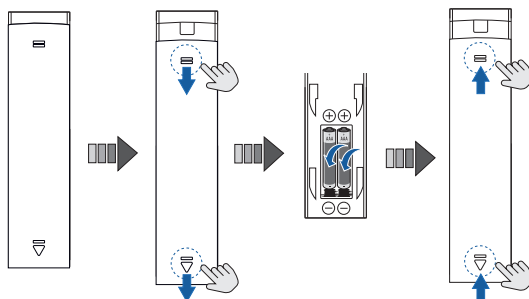

Appuyez sur les zones encadrées pour ouvrir ou fermer le couvercle du compartiment à piles. L'autonomie des piles varie en fonction du temps de stockage et de l'utilisation. Remplacez-les par de nouvelles piles alcalines AAA si vous remarquez des performances incohérentes ou si le témoin LED ne fonctionne plus.

Configuration de la XIO

1. Placement

Placez la XIO sur une meuble TV ou montez-la sur un mur (voir chapitre [Instructions de montage mural](#)).

Sur un meuble TV

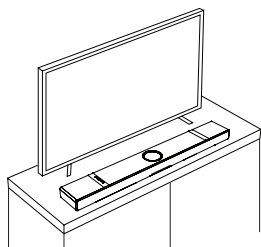

Sur un mur

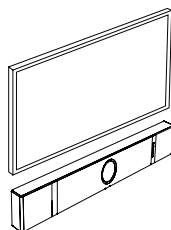

2. Connexion de la XIO à l'alimentation électrique et au téléviseur

1. Branchez le câble électrique et le câble HDMI sur la XIO.

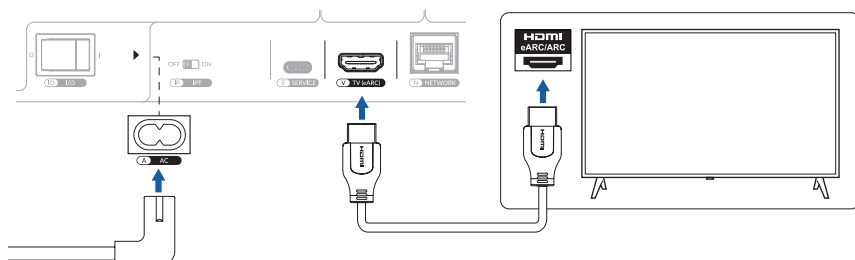

2. Branchez la fiche du câble électrique dans la prise de courant.
3. Appuyez sur l'interrupteur marche/arrêt (IO) pour le régler en position « I » (marche).

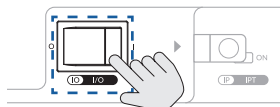

4. Attendez environ 30 secondes pendant le démarrage de la XIO. Les indicateurs de niveau sonore clignotent en séquence au cours de ce processus.

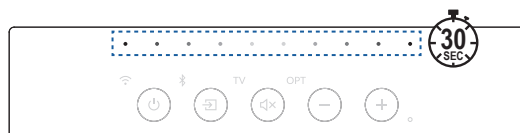

3. Configuration de la XIO avec ou sans réseau

3.1 Configuration de la XIO avec réseau

Pour des performances optimales, configurez la XIO avec un réseau Wi-Fi.

1. Téléchargez et installez « KEF Connect » sur votre appareil iOS* ou Android**.



*Nécessite iOS 14 ou plus. Consultez l'App Store pour connaître les dernières configurations requises (sous réserve de modifications).

**Nécessite Android 10 ou plus. Consultez Google Play pour connaître les dernières configurations requises (sous réserve de modifications).

2. Vérifiez l'icône Wi-Fi sur le panneau de commande de la XIO. Il est prêt à être intégré si l'icône Wi-Fi clignote en alternance orange/blanc.

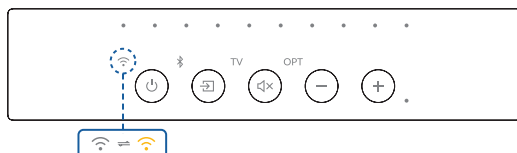

3. Lancez l'application KEF Connect, créez un compte utilisateur et suivez les instructions à l'écran pour configurer la XIO.

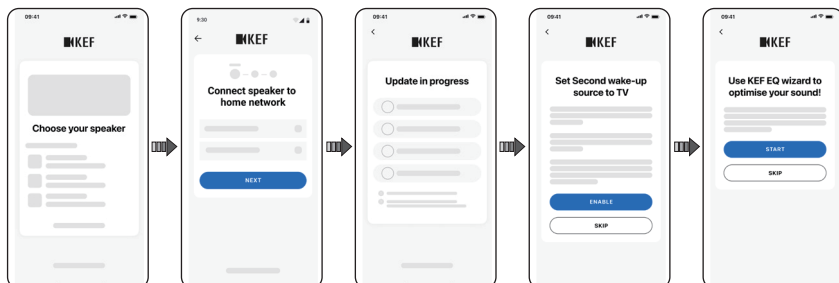

3.2 Configuration de la XIO sans réseau

Si votre réseau Wi-Fi est instable, vous pouvez configurer la XIO sans réseau.

ATTENTION ! Cela limitera les commandes, les fonctionnalités et les personnalisations de la XIO. Toutes les mises à jour importantes des fonctionnalités seront également manquées.

1. Assurez-vous que la XIO est en mode configuration. L'icône Wi-Fi doit clignoter en alternance orange/blanc.

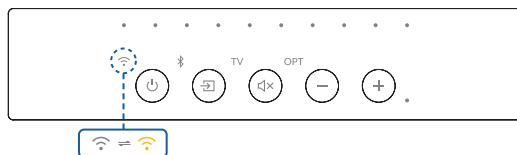

2. Maintenez enfoncée la touche Muet de la télécommande jusqu'à ce que la XIO soit en mode de détection Bluetooth.

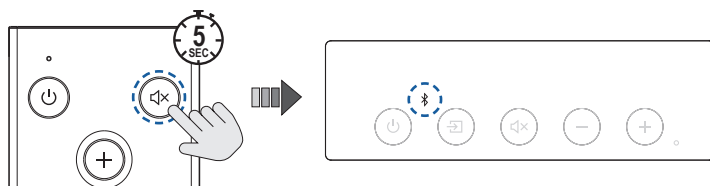

La fonctionnalité Wi-Fi est maintenant désactivée.

4. Lecture audio à partir de votre téléviseur

1. Basculez la source vers TV via le panneau de commande, la télécommande ou l'application KEF Connect. L'icône TV s'allume en blanc si la connexion est établie.

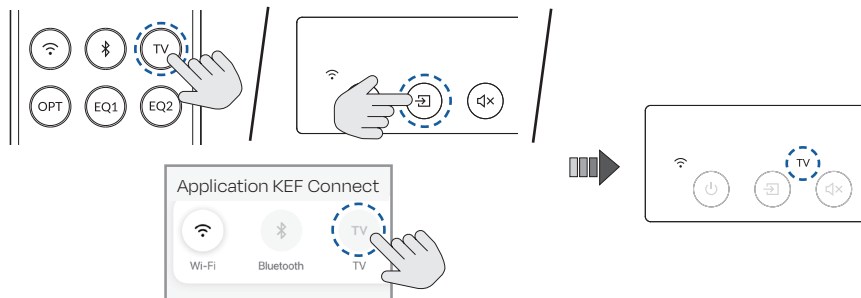





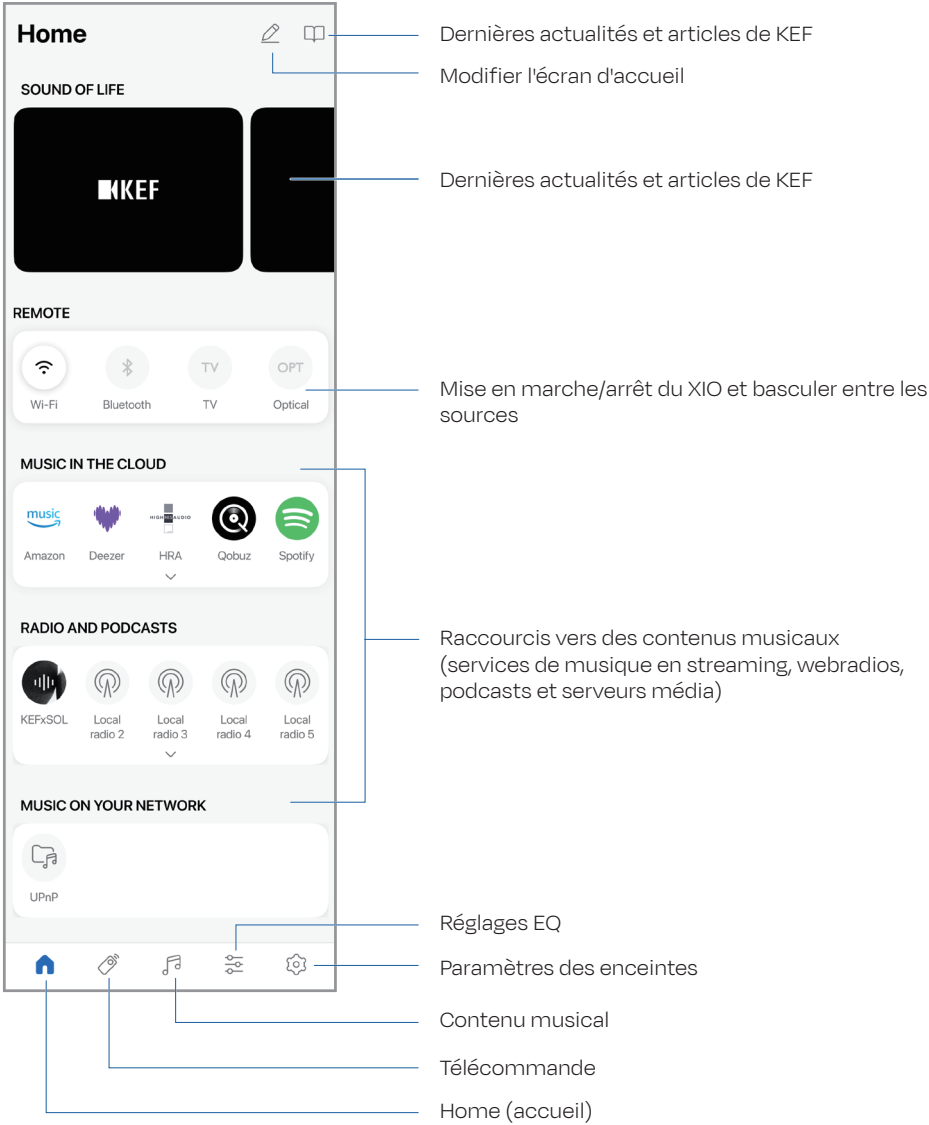



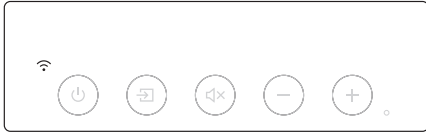
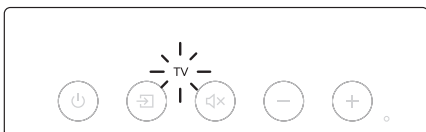

- Vérifiez que le câble HDMI est branché au port eARC du téléviseur et que la connexion HDMI CEC est activée dans les paramètres du téléviseur. Pour plus de détails, reportez-vous au manuel d'utilisation du téléviseur.
2. Diffusez du contenu sur le téléviseur et profitez de l'expérience avec la XIO.

Aperçu de l'application KEF Connect



Indications LED de base

LED		État
	Les indicateurs de niveau sonore clignotent en séquence.	La XIO démarre.
	L'icône Wi-Fi clignote en blanc et en orange.	Prêt à se connecter à un réseau Wi-Fi. Lancez l'application KEF Connect pour configurer la XIO.
	L'icône Wi-Fi est allumée en blanc.	Connecté à un réseau Wi-Fi.
	L'icône TV clignote.	Connexion à un téléviseur.
	L'icône TV est allumée en blanc.	Connecté à un téléviseur.
	L'icône Bluetooth clignote.	En mode de découverte Bluetooth, et prêt à être couplé avec un périphérique Bluetooth.
	L'icône Bluetooth est allumée en blanc.	Connecté à un périphérique Bluetooth.

LED	État	
 <p>The LED indicator row consists of five buttons: Power, Source, Mute, Volume Decrease, and Volume Increase. The Mute button has the label 'OPT' above it. The Mute icon is illuminated in white.</p>	L'icône OPT est allumée en blanc.	La XIO est en mode optique.
 <p>The LED indicator row consists of five buttons: Power, Source, Mute, Volume Decrease, and Volume Increase. The Mute icon is flashing.</p>	L'icône Muet clignote.	La XIO est en mode Muet.
 <p>The LED indicator row consists of five buttons: Power, Source, Mute, Volume Decrease, and Volume Increase. A small indicator light is located to the right of the Volume Increase button, showing a blue dot and an orange dot separated by a slash. A dashed line points to the blue dot.</p>	L'indicateur de codec s'active.	Bleu : Dolby Atmos Orange : DTS:X
 <p>The LED indicator row consists of five buttons: Power, Source, Mute, Volume Decrease, and Volume Increase. The Source and Volume Decrease buttons are flashing in alternation.</p>	Les touches Source et Diminuer le volume clignotent en alternance.	La mise à jour du micrologiciel est en cours. Ne débranchez pas le câble électrique avant la fin de la mise à jour.

FAQ

1. Comment réinitialiser la XIO ?

Maintenez la touche de réinitialisation (RE) sur le panneau arrière enfoncée jusqu'à ce que le témoin LED situé au-dessus clignote.

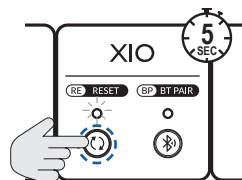

2. Que faire si je vois les indications LED ci-dessous ?

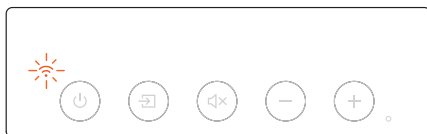

L'icône Wi-Fi clignote lentement en orange.

La XIO ne parvient pas à se connecter à un réseau Wi-Fi.

1. Vérifiez la stabilité de votre réseau Wi-Fi.
2. Réinitialisez et reconnectez la XIO au réseau.
3. Vous pouvez également utiliser un câble LAN pour connecter la XIO directement au routeur.

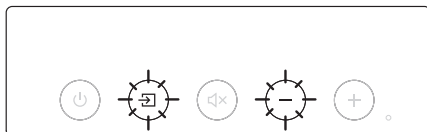

Les touches Source et Diminuer le volume clignotent lentement.

Mise à jour du micrologiciel interrompue. **NE RÉINITIALISEZ PAS LA XIO.**

1. Débranchez le câble électrique de la XIO.
2. Attendez environ 60 secondes.
3. Rebranchez le câble électrique sur la XIO.
4. Relancez la mise à jour du micrologiciel dans l'application KEF Connect.

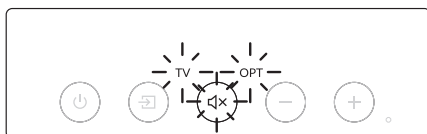

L'icône TV, l'icône OPT et la touche Muet clignotent.

Une erreur système s'est produite.

1. Débranchez le câble électrique de la XIO.
2. Attendez environ 30 minutes.
3. Rebranchez le câble électrique sur la XIO pour reprendre un fonctionnement normal.

Remarque : une erreur système peut se produire si la connexion d'alimentation est incorrecte. N'utilisez pas de rallonge ou de bloc multiprise avec la XIO.

Si le problème persiste, veuillez contacter votre équipe de service après-vente KEF.

Instructions de montage mural

⚠ ATTENTION !

- N'essayez pas d'installer la XIO sur un mur si vous n'êtes pas sûr de ne pas couper les câbles électriques, les conduites d'eau ou de gaz, ou les solives de soutien.
- Assurez-vous que le mur sur lequel la XIO sera installé est plat, lisse et vertical.
- Assurez-vous que le mur sur lequel la XIO sera installé n'est pas endommagé et qu'il peut supporter 20 kg par point de montage.
- Le kit de montage fourni convient aux murs en béton. Demandez conseil à un professionnel sur les matériaux d'installation adaptés à votre mur avant le montage et remplacez-les si nécessaire.

1. Déterminez l'emplacement d'installation à l'aide du gabarit de montage mural fourni.
2. Collez le gabarit de montage mural sous le téléviseur. Utilisez un niveau à bulle pour vous assurer que le gabarit est à niveau. Suivez le gabarit en vous assurant que la XIO se trouve à au moins 25 mm sous le téléviseur.
3. Suivez le gabarit de montage mural en perçant quatre trous dans le mur avec une perceuse électrique.

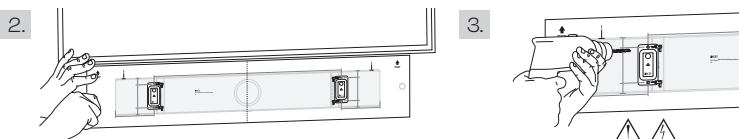

4. Retirez le gabarit de montage mural.
5. Insérez les chevilles dans les trous percés. Placez ensuite les supports muraux sur le mur et enfoncez les vis dans les trous percés à travers les supports muraux.
6. Accrochez la XIO sur les têtes saillantes des supports muraux. Assurez-vous que les têtes saillantes sont bien fixées dans les trous de montage situés à l'arrière de la XIO.

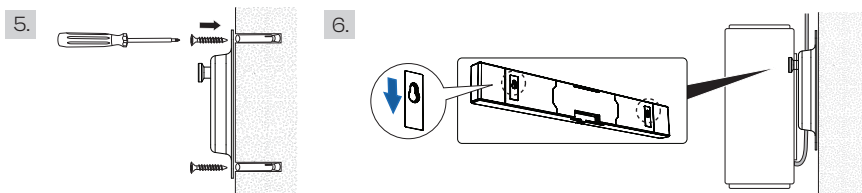

Conseil : Vérifiez que le câble électrique et le câble HDMI sont bien branchés à l'arrière de la XIO.

Un espace de 12 mm est réservé entre le mur et la XIO pour reconnecter le câble HDMI au téléviseur.

7. Poursuivez la configuration en suivant les instructions du chapitre Connexion de la XIO à l'alimentation électrique et au téléviseur.

Pour de plus amples informations, veuillez consulter le site KEF.com

KEF se réserve le droit, en phase avec ses travaux continus de recherche et de développement, de modifier ces spécifications sans préavis. Sous réserve d'erreurs ou omissions.

En la caja

Compruebe si XIO o alguna pieza está dañada o falta. En ese caso, no utilice el producto y contacte a su distribuidor.

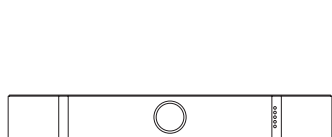

XIO



Mando a distancia



Pilas AAA



Materiales impresos



Cable HDMI (2 m)

Cable de alimentación
(2 m)

Plantilla de montaje en pared

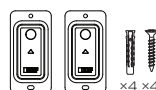

Kit de montaje en pared

Descripción general del producto

Panel de control

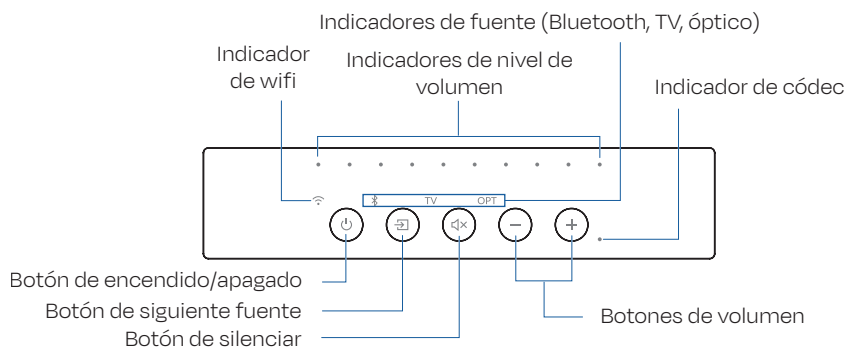

Receptores IR

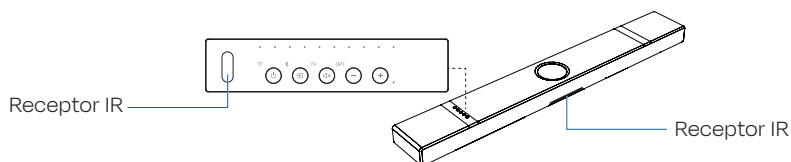

Panel trasero

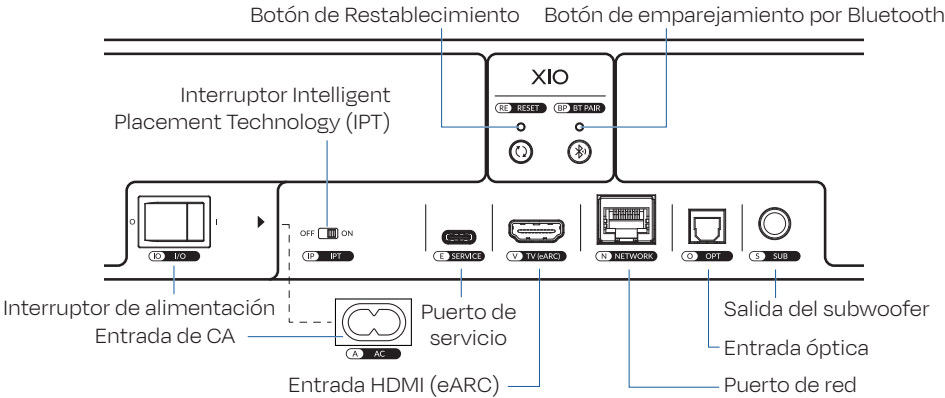

Mando a distancia

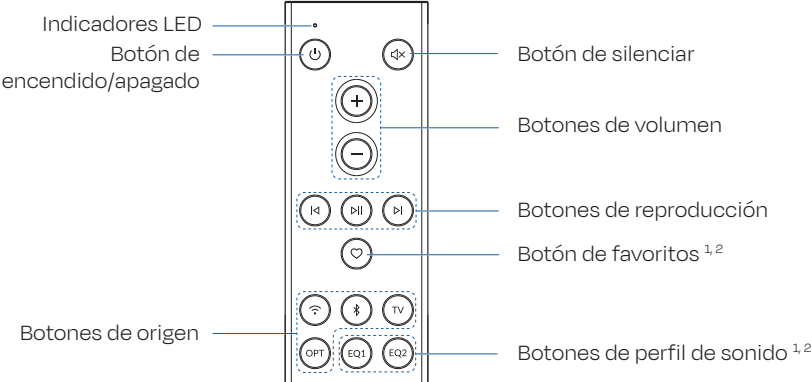

¹ El botón de favoritos está predeterminado como Siguiente fuente. El EQ1 se establece por defecto como modo Diálogo. El EQ2 se establece por defecto como modo Noche.

² Los botones EQ1, EQ2 y Favoritos se pueden personalizar desde la aplicación KEF Connect.

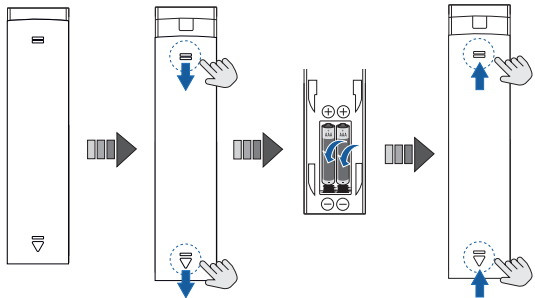

Presione las áreas en círculo para abrir o cerrar la tapa del compartimento de las pilas. La duración de la pila varía según el tiempo de almacenamiento y el uso. Reemplázela por pilas alcalinas AAA nuevas si nota un rendimiento inconsistente o si el indicador led deja de funcionar.

3. Configuración de XIO con o sin red

3.1 Configuración de XIO con red

Para un rendimiento óptimo, configure XIO con una red wifi.

1. Descargue e instale "KEF Connect" en su dispositivo iOS* o Android*.



* Requiere iOS 14 o superior. Consulte la App Store para conocer los requisitos más recientes (sujeto a modificación).
** Requiere Android 10 o superior. Consulte Google Play para conocer los requisitos más recientes (sujeto a modificación).

2. Compruebe el icono de wifi en el panel de control de XIO. Está listo para ser incorporado si el icono de wifi parpadea en ámbar/blanco alternándose.

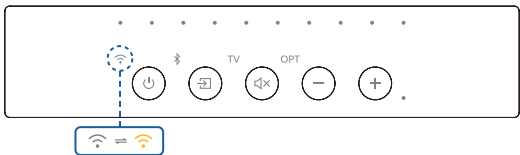

3. Inicie la aplicación KEF Connect, cree una cuenta de usuario y siga las instrucciones en pantalla para configurar XIO.

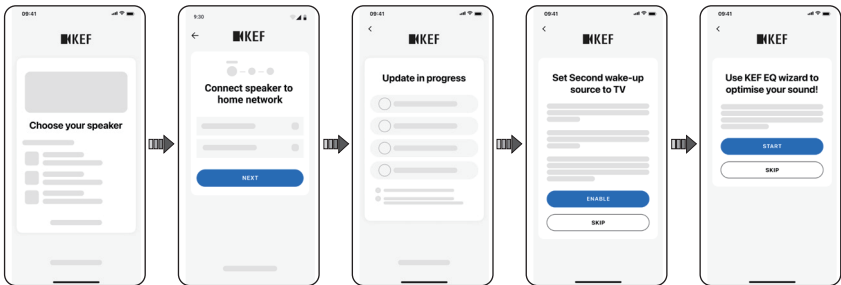

3.2 Configuración de XIO sin red

Si su red wifi es inestable, puede configurar XIO sin ella.

¡ADVERTENCIA! Esto limitará los controles, funcionalidades y personalizaciones de XIO. También se perderán todas las actualizaciones de características importantes.

1. Asegúrese de que XIO esté en el modo de configuración. El icono de wifi debería parpadear ámbar/blanco alternándose.

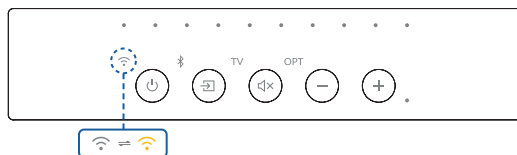

2. Mantenga presionado el botón de Silenciar del mando a distancia hasta que XIO esté en el modo de detección de Bluetooth.

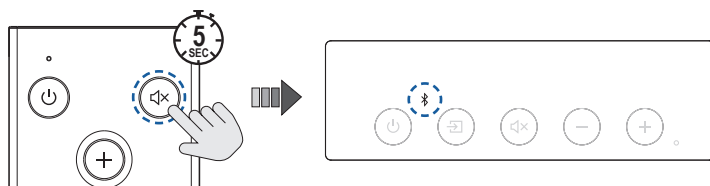

La funcionalidad wifi está ahora deshabilitada.

4. Reproducción de audio desde el televisor

1. Cambie la fuente al televisor a través del panel de control, el mando a distancia o la aplicación KEF Connect. El icono del televisor se enciende en color blanco sólido si se realiza la conexión.

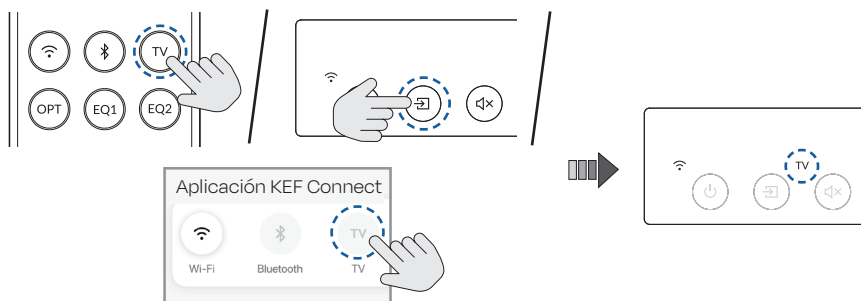





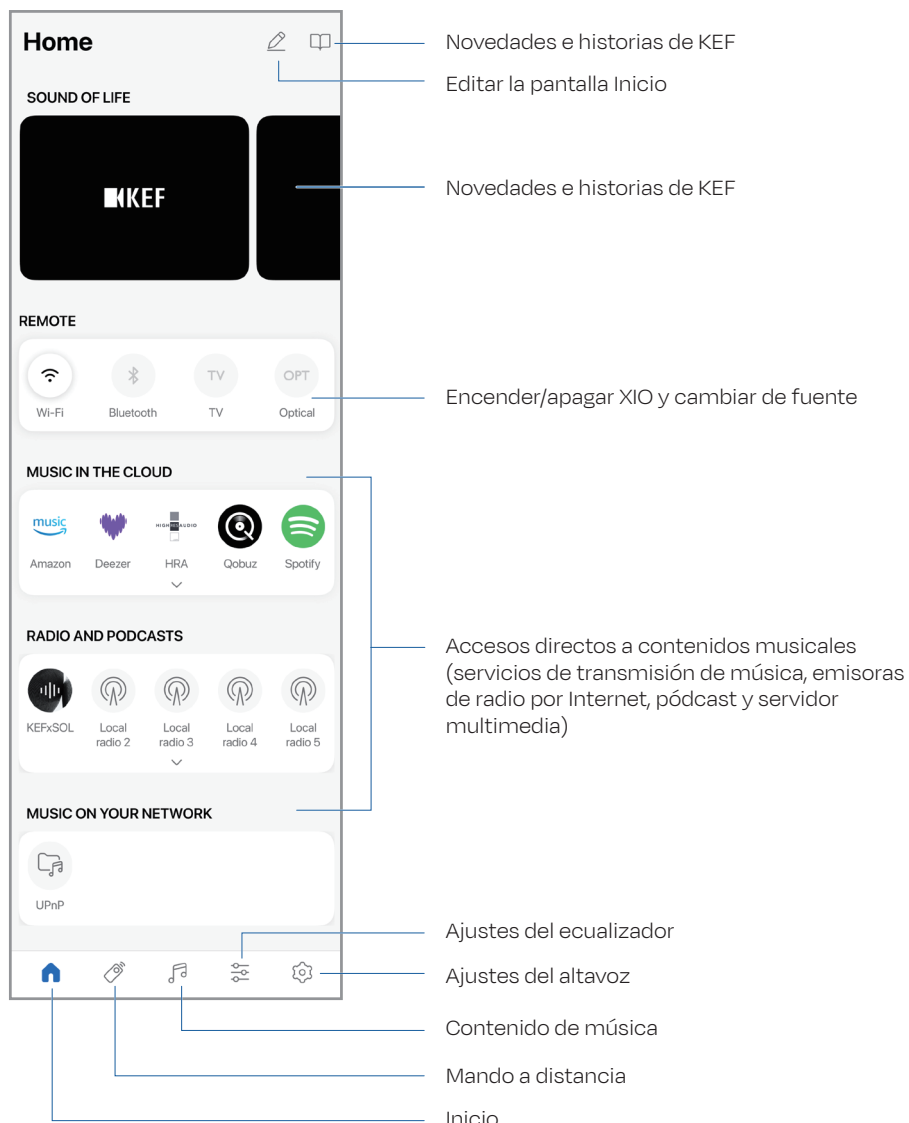



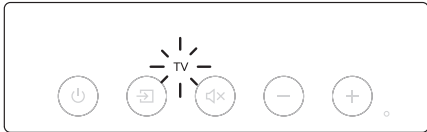

- Asegúrese de que el cable HDMI esté conectado al puerto eARC del televisor y que la conexión HDMI CEC esté habilitada en la configuración del televisor. Para obtener más información, consulte el manual del usuario del televisor.
2. Reproduzca contenido en el televisor y disfrute de la experiencia con XIO.

Descripción general de la aplicación KEF Connect



Indicaciones básicas del led

LED	Estado	
	Los indicadores de nivel de volumen parpadean secuencialmente.	XIO está arrancando.
	El icono de wifi parpadea en blanco y ámbar.	Listo para conectarse a una red wifi. Inicie la aplicación KEF Connect para configurar XIO.
	El icono de wifi es de color blanco sólido.	Conectado a una red wifi.
	El icono del televisor está parpadeando.	Conexión a un televisor.
	El icono del televisor es de color blanco sólido.	Conectado a un televisor.
	El icono de Bluetooth está pulsante.	En el modo de detección de Bluetooth y listo para emparejarse con un dispositivo Bluetooth.
	El icono de Bluetooth es de color blanco sólido.	Conectado a un dispositivo Bluetooth.

LED	Estado	
	El icono OPT es blanco sólido.	XIO está en el modo óptico.
	El icono de silencio está parpadeando.	XIO está silenciado.
	El indicador de códec se enciende.	Azul: Dolby Atmos Naranja: DTS: X
	El botón Fuente y el botón Bajar volumen parpadean alternándose.	La actualización del firmware está en curso. No desenchufe el cable de alimentación hasta que la actualización del firmware haya finalizado.

PREGUNTAS FRECUENTES

1. ¿Cómo restablecer XIO?

Pulse el botón de Restablecimiento (RE) en el panel trasero hasta que la luz led arriba del botón parpadee.

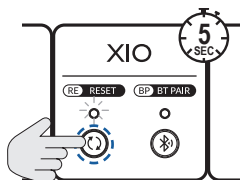

2. ¿Qué debo hacer si veo las indicaciones led siguientes?



El icono de wifi parpadea en ámbar lentamente.

XIO no puede conectarse a una red wifi.

1. Compruebe y asegúrese de la estabilidad de su red wifi.
2. Restablezca y vuelva a conectar XIO a la red.
3. Alternativamente, puede usar un cable LAN para conectar XIO directamente al enrutador.

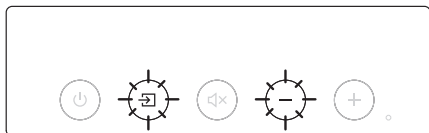

El botón Fuente y el botón Bajar volumen parpadean lentamente.

Se interrumpió la actualización del firmware. **NO REINICIE XIO.**

1. Desconecte el cable de alimentación de XIO.
2. Espere aproximadamente 60 segundos.
3. Conecte el cable de alimentación a XIO.
4. Vuelva a llevar a cabo la actualización del firmware en la aplicación KEF Connect.

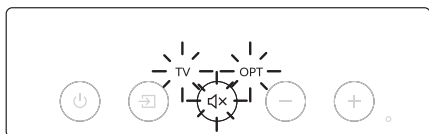

El icono del televisor, el icono de OPT y el botón de Silenciar parpadean.

Hay un error del sistema.

1. Desconecte el cable de alimentación de XIO.
2. Espere aproximadamente 30 segundos.
3. Reconecte el cable de alimentación a XIO para reanudar el funcionamiento normal.

Nota: Se puede producir un error del sistema con una conexión de alimentación inadecuada. No utilice un zócalo/extensor de salida con XIO.

Si el problema persiste, contacte a su distribuidor KEF.

Instrucciones de montaje en pared

⚠ ¡ADVERTENCIA!

- No se debe intentar instalar XIO a menos que esté seguro de que no cortará cables eléctricos, tuberías de agua o de gas o vigas de apoyo.
- Asegúrese de que la pared en la que se instalará XIO sea plana, lisa y vertical.
- Asegúrese de que la pared en la que se instalará XIO no esté dañada y que pueda soportar 20 kg por cada punto de montaje.
- El kit de montaje proporcionado es apto para paredes de hormigón. Busque asesoramiento profesional sobre los materiales de instalación aptos para su pared antes de montarlos y reemplácelos, si es necesario.

1. Determine la ubicación de la instalación utilizando la plantilla de montaje en pared suministrada.
2. Pegue con cinta la plantilla de montaje en pared debajo del televisor. Utilice un nivel de espíritu para asegurarse de que la plantilla esté nivelada. Siga la plantilla asegurándose de que XIO esté al menos 25 mm por debajo del televisor.
3. Siga la plantilla de montaje en pared perforando cuatro agujeros en la pared con un taladro eléctrico.

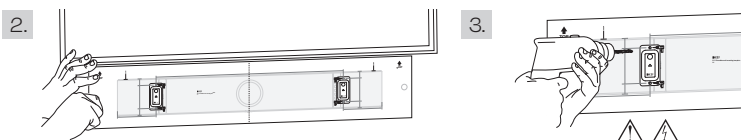

4. Retire la plantilla de montaje en pared.
5. Inserte las clavijas de pared en los orificios perforados. Luego, coloque los soportes de pared en la pared e introduzca los tornillos en los orificios perforados a través de los soportes de pared.
6. Cuelgue XIO en las cabezas sobresalientes de los soportes de pared. Asegúrese de que los cabezales sobresalientes estén bloqueados en los orificios de montaje en la parte posterior de XIO.

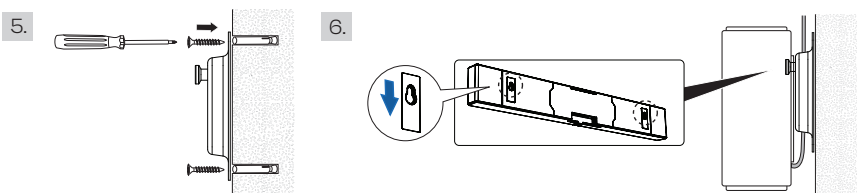

Sugerencia: Asegúrese de que el cable de alimentación y el cable HDMI estén bien conectados a la parte posterior de XIO. Se reserva un espacio de 12 mm entre la pared y XIO para enrutar el cable HDMI de vuelta al televisor.

7. Continúe con la configuración siguiendo las instrucciones de la sección Conexión de XIO a la alimentación y al televisor.

Para obtener más información, visite KEF.com.

En línea con una investigación y desarrollo continuos, KEF se reserva el derecho a realizar modificaciones o cambios en las especificaciones sin notificación previa. Con excepción de errores u omisiones.

ボックス内

XIOまたは部品が損傷していないか、見落としがないかどうかを確認してください。万が一ある場合は、製品をご使用にならず、販売店にご連絡ください。

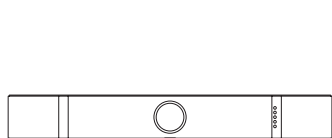

XIO



リモコン



単4電池(2本)



印刷材料

HDMIケーブル
(2m)

電源ケーブル (2m)

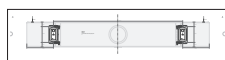

壁掛け用テンプレート

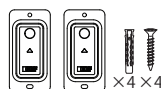

壁掛け用キット

製品概要

コントロールパネル

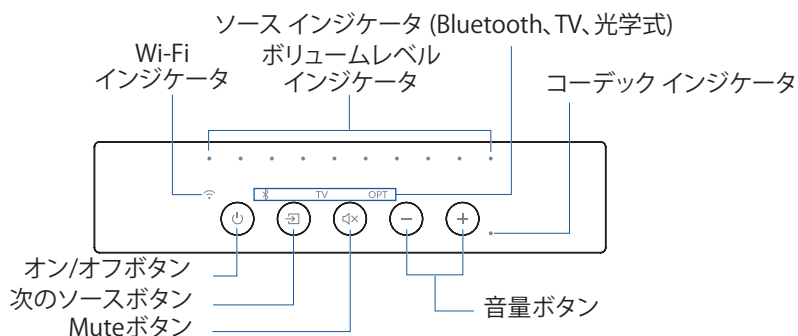

赤外線受信機

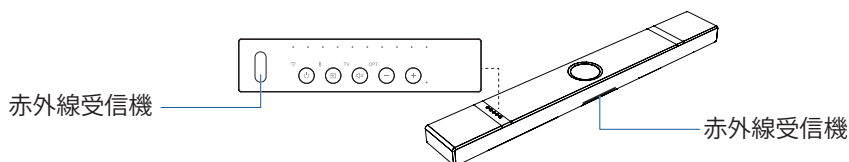

背面パネル

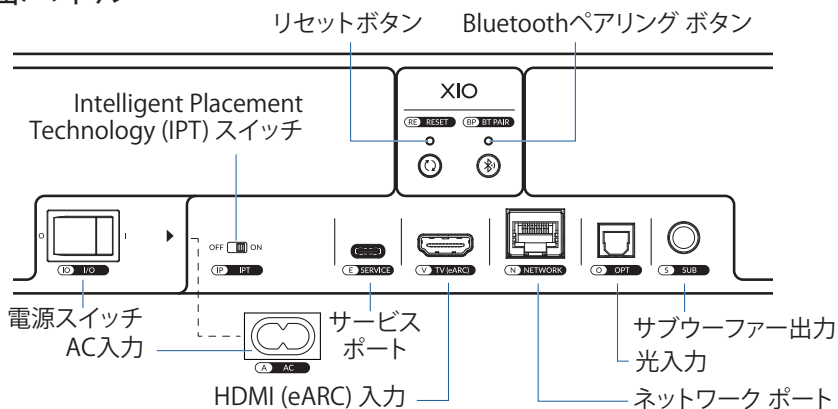

リモコン

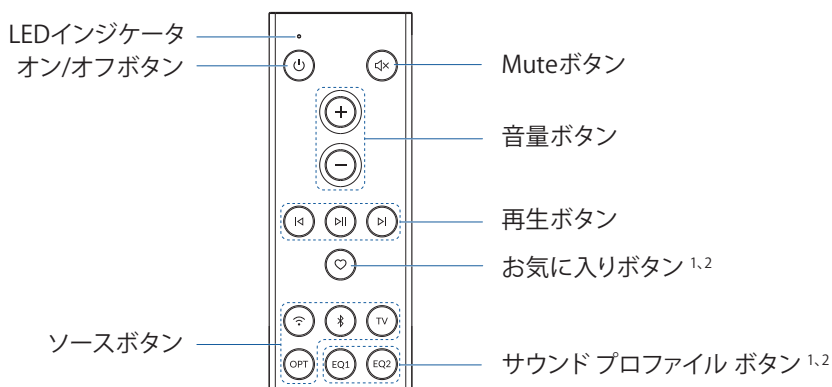

¹ お気に入りボタンはデフォルトで次のソースに設定されています。EQ1はデフォルトでダイアログ モードになっています。EQ2はデフォルトでナイト モードになっています。

² EQ1、EQ2、お気に入りボタンをKEF Connectアプリからカスタマイズすることができます。

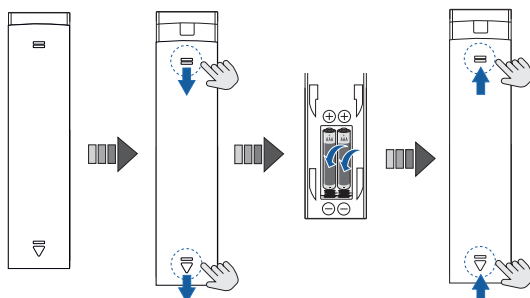

開閉させるには、丸で囲まれた部分を押してバッテリー部分のカバーをスライドさせてください。バッテリーの持続時間は、ストレージの使用時間と使用状況によって異なります。パフォーマンスに一貫性がない、またはLEDインジケータが機能しなくなった場合は、新しい単4アルカリ乾電池と交換してください。

XIOの設定

1. 配置

XIOをテレビキャビネットの上に置くか、壁に取り付けます（「壁の取り付け方法」を参照してください）。

テレビキャビネットの上

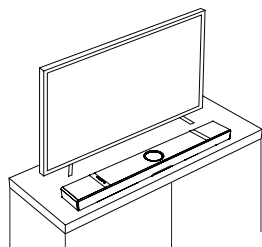

壁掛け

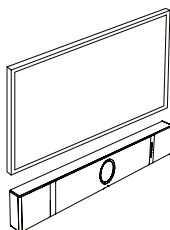

2. XIOを電源およびTVに接続

1. 電源ケーブルとHDMIケーブルをXIOに接続します。

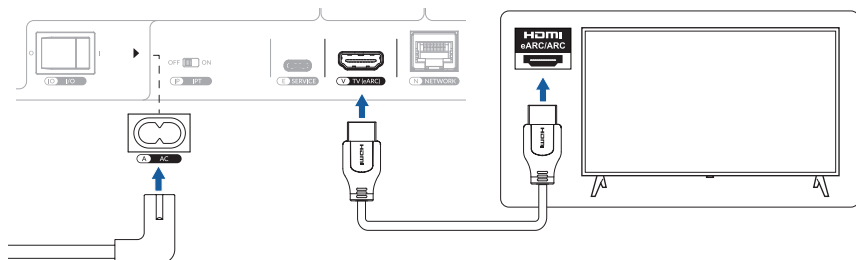

2. 電源ケーブルのプラグを電源ソケット/コンセントに接続します。
3. 電源スイッチ (IO) を押して、「I」 (オン) 位置にセットしてください。

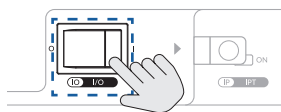

4. XIOが起動するまで、約30秒間待ちます。このプロセス中に、ボリュームレベル インジケータが順番に点滅します。

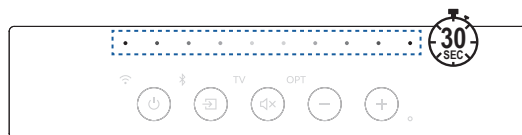

3. ネットワークの有無に関係なくXIOを設定する

3.1 ネットワークによるXIOの設定

最適なパフォーマンスを得るには、Wi-FiネットワークでXIOを設定してください。

1. iOS*またはAndroid**デバイスに「KEF Connect」をダウンロードしてインストールしてください。



Q KEF CONNECT



*iOS 14以上が必要です。最新の要件については、App Storeを参照してください (変更されることがあります)。

**Android 10以上が必要です。最新の要件については、Google Playを参照してください (変更となる場合があります)。

2. XIOのコントロールパネルのWi-Fiアイコンを確認してください。Wi-Fiアイコンがオレンジ/白で交互に点滅しているときは、使用開始する準備ができています。

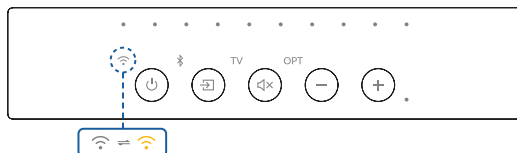

3. KEF Connectアプリを起動し、ユーザーアカウントを作成し、画面の指示に従ってXIOを設定します。

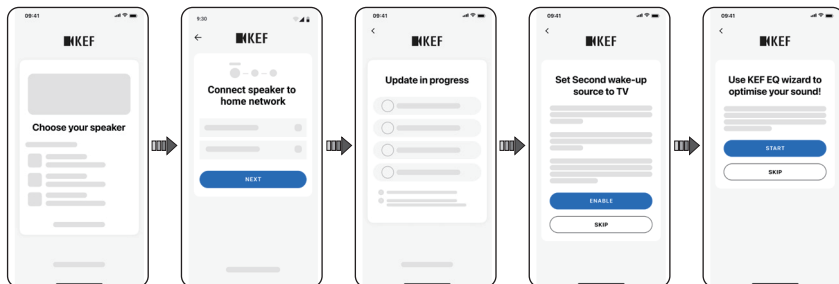

3.2 ネットワークを使用しないXIOの設定

Wi-Fiネットワークが不安定な場合は、XIOを設定してみてください。

警告!これにより、XIOの制御、機能、およびカスタマイズが制限されます。すべての重要な機能の更新も見逃されます。

1. XIOがセットアップモードになっていることを確認します。Wi-Fiアイコンがオレンジ/白で交互に点滅します。

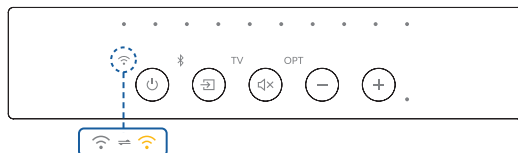

2. XIOがBluetooth検出モードになるまで、リモコンのMuteボタンを押し続けます。

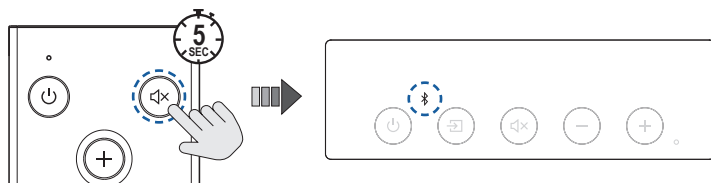

Wi-Fi機能が無効になりました。

4.テレビの音声を再生する

1. コントロールパネル、リモコン、KEF Connectアプリを介してソースをテレビに切り替えます。接続が確立されると、TVアイコンが白に点灯します。

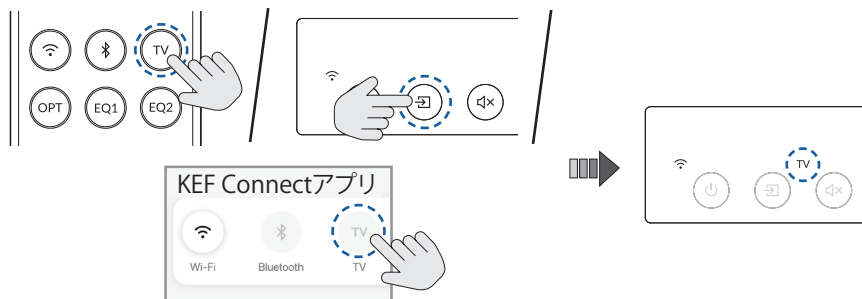

- HDMIケーブルがテレビのeARCポートに接続されていることと、テレビ設定でHDMI CEC接続が有効になっていることを確認してください。詳しくはTVのユーザーマニュアルを参照してください。
2. テレビでコンテンツを再生し、XIOの体験をお楽しみください。

KEF Connectアプリの概要

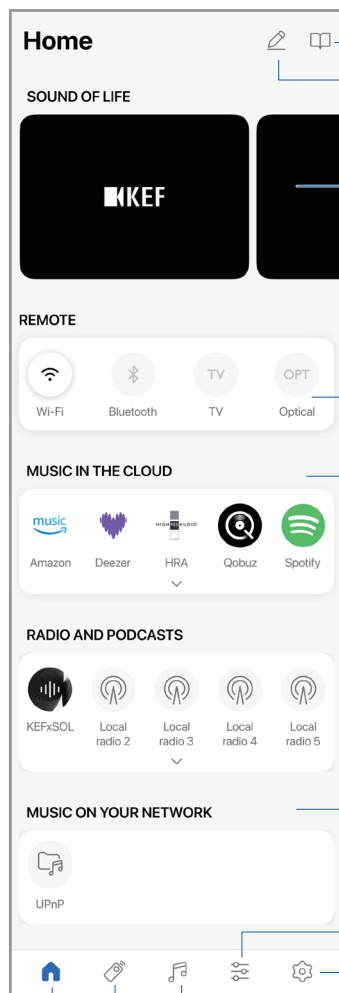

KEFの最新ニュースとストーリー
ホーム画面の編集

KEFの最新ニュースとストーリー

XIOのオン/オフとソースの切り替え

音楽コンテンツ (音楽ストリーミングサービス、インターネットラジオステーション、ポッドキャスト、メディアサーバ) へのショートカット

EQ設定







スピーカーの設定



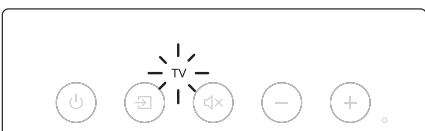

音楽コンテンツ

リモコン

ホーム

基本的なLED表示

LED	状態	
	ボリュームレベル インジケータが順番に点滅します。	XIOが起動しています。
	Wi-Fiアイコンが白とオレンジで点滅。	Wi-Fiネットワークに接続する準備ができました。KEF Connect アプリを起動してXIOを設定します。
	Wi-Fiアイコンは白に塗りつぶされています。	Wi-Fiネットワークに接続されています。
	TVアイコンが点滅しています。	テレビに接続しています。
	TVアイコンは純白。	テレビに接続。
	Bluetoothアイコンがパルス状に変化。	Bluetooth検出モードで、Bluetoothデバイスとペアリングする準備ができています。
	Bluetoothアイコンは白色に点灯します。	Bluetoothデバイスに接続されます。

LED	状態
	<p>OPTアイコンはソリッド白色です。XIOは光学式モードです。</p>
	<p>ミュートアイコンが点滅しています。XIOはミュートされています。</p>
	<p>コーデック インジケータが点灯します。 青: Dolby Atmos (ドルビー アトモス) オレンジ: DTS:X</p>
	<p>ソースボタンとボリューム ダウン ボタンが交互に点滅しています。 ファームウェアの更新が進行中です。ファームウェアのアップデートが完了するまで、電源ケーブルを抜かないでください。</p>

よくある質問

1. XIOをリセットするには？

ボタンの上にあるインジケータが点滅するまで、背面パネルのリセットボタン (RE) を長押しします。

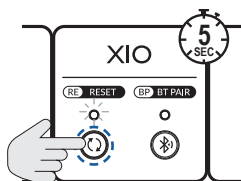

2. 以下のLED表示が表示された場合はどうすればよいですか？

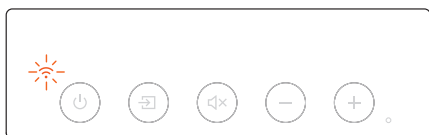

Wi-Fiアイコンがオレンジでゆっくりと点滅しています。

XIOはWi-Fiネットワークに接続できません。

1. Wi-Fiネットワークの安定性をチェックして確保してください。
2. XIOをリセットし、ネットワークに再接続します。
3. または、LANケーブルを使用してXIOをルータに直接接続することもできます。

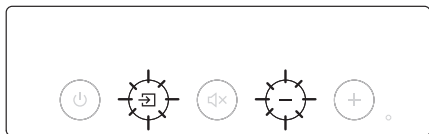

ソースボタンとボリューム ダウン ボタンがゆっくりと点滅。

ファームウェアの更新が中断されました。**XIOをリセットしないでください。**

1. XIOから電源ケーブルを外します。
2. 約60秒待ちます。
3. 電源ケーブルをXIOに戻します。
4. KEF Connectアプリで、ファームウェア アップデートを再度行います。

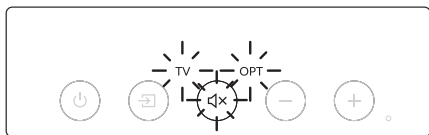

TVアイコン、OPTアイコン、およびMuteボタンが点滅しています。

システムエラーが発生。

1. XIOから電源ケーブルを外します。
2. 約30分待ちます。
3. 電源ケーブルをXIOに接続し直し、通常の動作に戻します。

注：不適切な電源接続でシステムエラーが発生する可能性があります。XIOでソケット/出力エクステンダを使用しないでください。

問題が解決しない場合は、KEFサポートチームにお問い合わせください。

壁の取り付け方法

▲ 警告!

- ・XIOを壁に取り付ける際は、電気ケーブル、水道管、ガス管、根太などを切断しないことを確認した上で行なってください。
- ・XIOが設置される壁が平らで滑らかで垂直であることを確認してください。
- ・XIOを取り付ける壁に損傷がなく、取り付け箇所につき20kgを支持できることを確認してください。
- ・提供されている取り付けキットは、コンクリート壁に適したものです。取り付ける前に、壁に適した設置材料について専門的なアドバイスを求め、必要に応じてそれらを交換してください。

1. 取り付け場所を決定する際は、付属の壁取り付け用のテンプレートを使用してください。
2. テレビの下に壁掛けテンプレートをテープで固定します。水準器を使用して、テンプレートが水平になっていることを確認します。テンプレートに従って、XIOがテレビの25mm以上、下方にあることを確認します。
3. 電気ドリルで壁に4つの穴を開けるための壁取り付けテンプレートに従ってください。

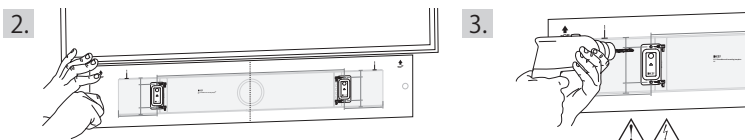

4. 壁取り付けテンプレートを取り外します。
5. 壁ダボをドリル穴に挿入します。次に、壁ブラケットを壁に配置し、ネジを壁ブラケットを通してドリル穴に駆動します。
6. 壁ブラケットの突き出た頭にXIOを掛けます。突き出たヘッドがXIOの背面にある取り付け穴にロックされていることを確認します。

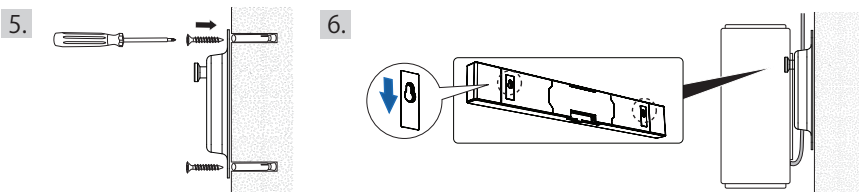

ヒント:電源ケーブルとHDMIケーブルがXIOの背面に正しく接続されていることを確認します。
HDMIケーブルをテレビに戻すために、壁とXIOの間に12mmのスペースが確保されています。

7. 「XIOを電源およびTVに接続」の手順に従って、セットアップを続行します。

詳細については、KEF.com をご覧ください

KEFは継続的な研究開発に伴い、事前の通知なしに仕様を修正または変更する権利を留保します。誤字や脱字脱落の免責。

包装内含

检查 XIO 或任意部件是否损坏或缺失。如有损坏或缺失，请勿使用本产品并联系零售商。



XIO

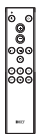

遥控器



AAA 电池



印刷材料



HDMI 电缆 (2 m)



电源线 (2 m)

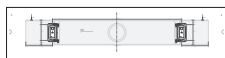

壁挂式安装模板



壁挂式安装套件

产品概述

控制面板

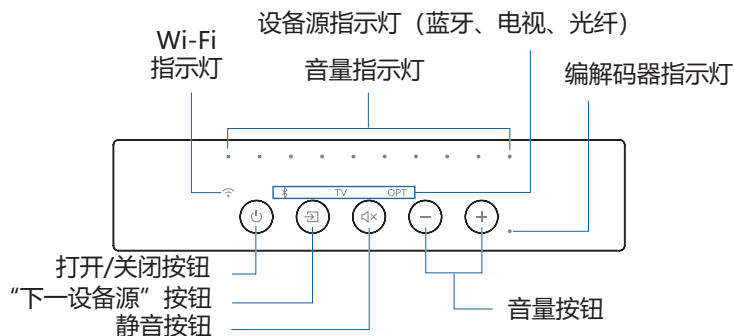

红外线接收器

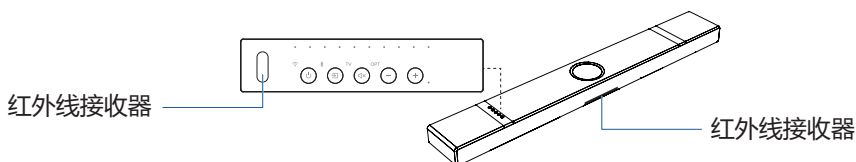

背板

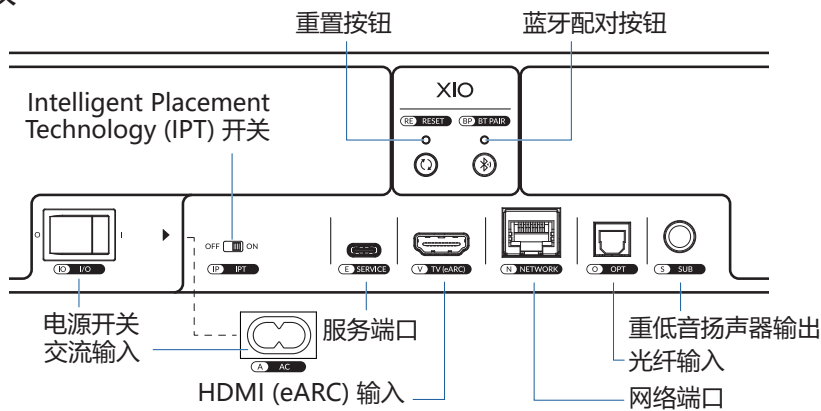

遥控器

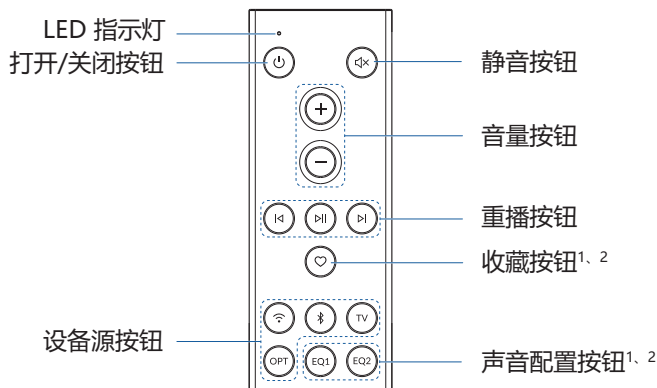

¹ 收藏按钮默认设置为“下一设备源”按钮。EQ1 默认为对话模式。EQ2 默认为夜间模式。
² 可在 KEF Connect 应用程序中对 EQ1、EQ2 与收藏按钮进行自定义。

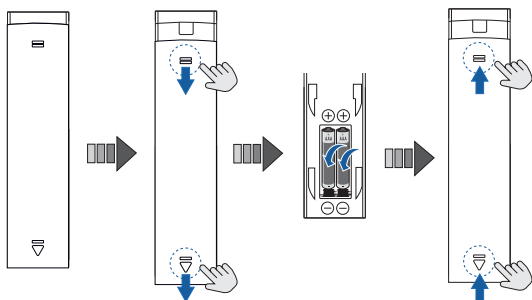

按住圆圈区域，即可滑动打开或关闭电池舱盖。电池寿命因储存时间与使用情况而异。如发现性能不一致或 LED 指示灯停止工作，请换上新的 AAA 碱性电池。

设置 XIO

1. 放置

将 XIO 置于电视桌柜或安装于墙面（请参阅“壁挂式安装说明”部分）。

置于电视桌柜

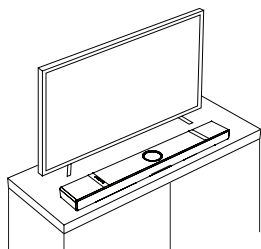

安装于墙面

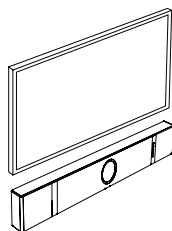

2. 将 XIO 连接电源和电视

1. 将电源线与 HDMI 电缆连接至 XIO。

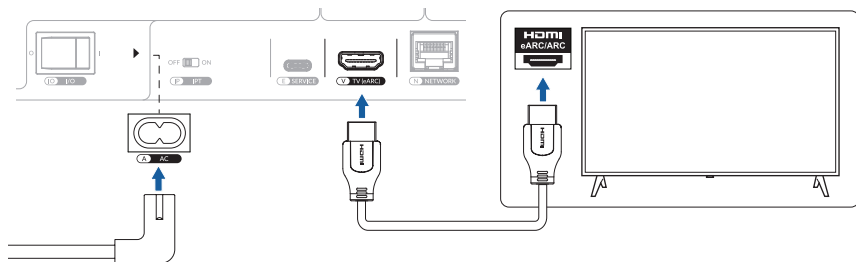

2. 将电源线的插头连接至电源插座。

3. 按下电源开关 (IO)，将其移至“I”（打开）的位置。

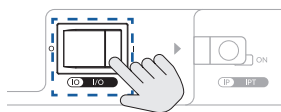

4. 在 XIO 启动时等待约 30 秒。在此过程期间，音量指示灯将依次闪烁。

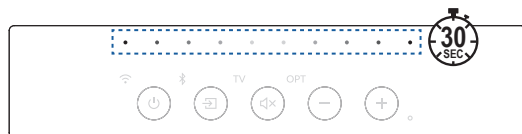

3. 在联网或断网的情况下设置 XIO

3.1 联网设置 XIO

为获得最佳性能，可使用 Wi-Fi 网络设置 XIO。

1. 在 iOS* 或 Android** 设备上下载并安装 “KEF Connect” 。



*需 iOS 14 或更高版本。请访问 App Store 以了解最新要求（可能会有变动）。
**需 Android 10 或更高版本。请访问 Google Play 以了解最新要求（可能会有变动）。

2. 检查 XIO 控制面板上的 Wi-Fi 图标。如果 Wi-Fi 图标交替闪烁琥珀色光/白光，则已准备好载入。

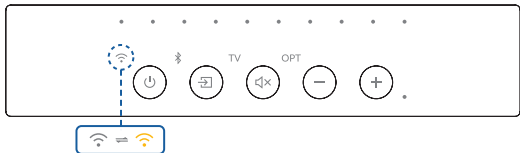

3. 启动 KEF Connect 应用程序，创建用户帐户，并按照屏幕上的说明设置 XIO。

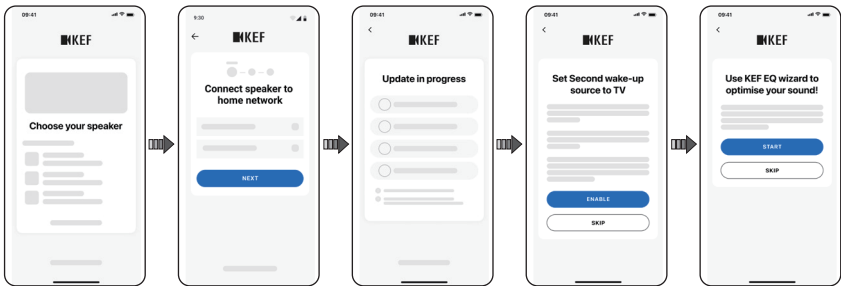

3.2 断网设置 XIO

如果 Wi-Fi 网络不稳定，您也可以在断网的情况下设置 XIO。

警告！断网会限制 XIO 的控制设置、功能与定制服务。还会遗漏所有重要的功能更新。

1. 确保 XIO 处于设置模式。Wi-Fi 图标应交替闪烁琥珀色光/白光。

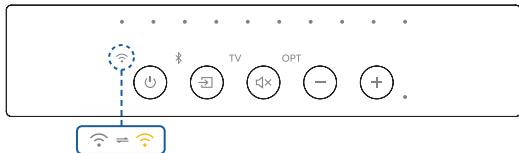

2. 按住遥控器上的静音按钮，直至 XIO 处于蓝牙发现模式。

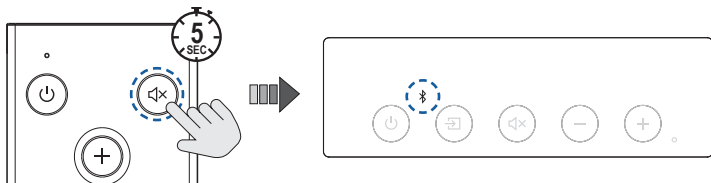

Wi-Fi 功能现在已禁用。

4.从电视播放音频

1. 通过控制面板、遥控器或 KEF Connect 应用程序将设备源切换至电视。如果连接成功，电视图标将常亮白光。

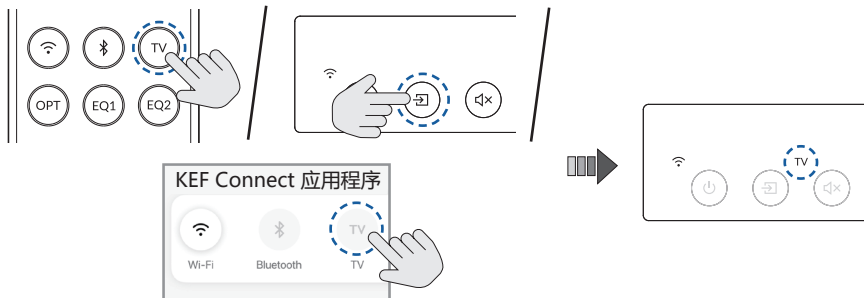





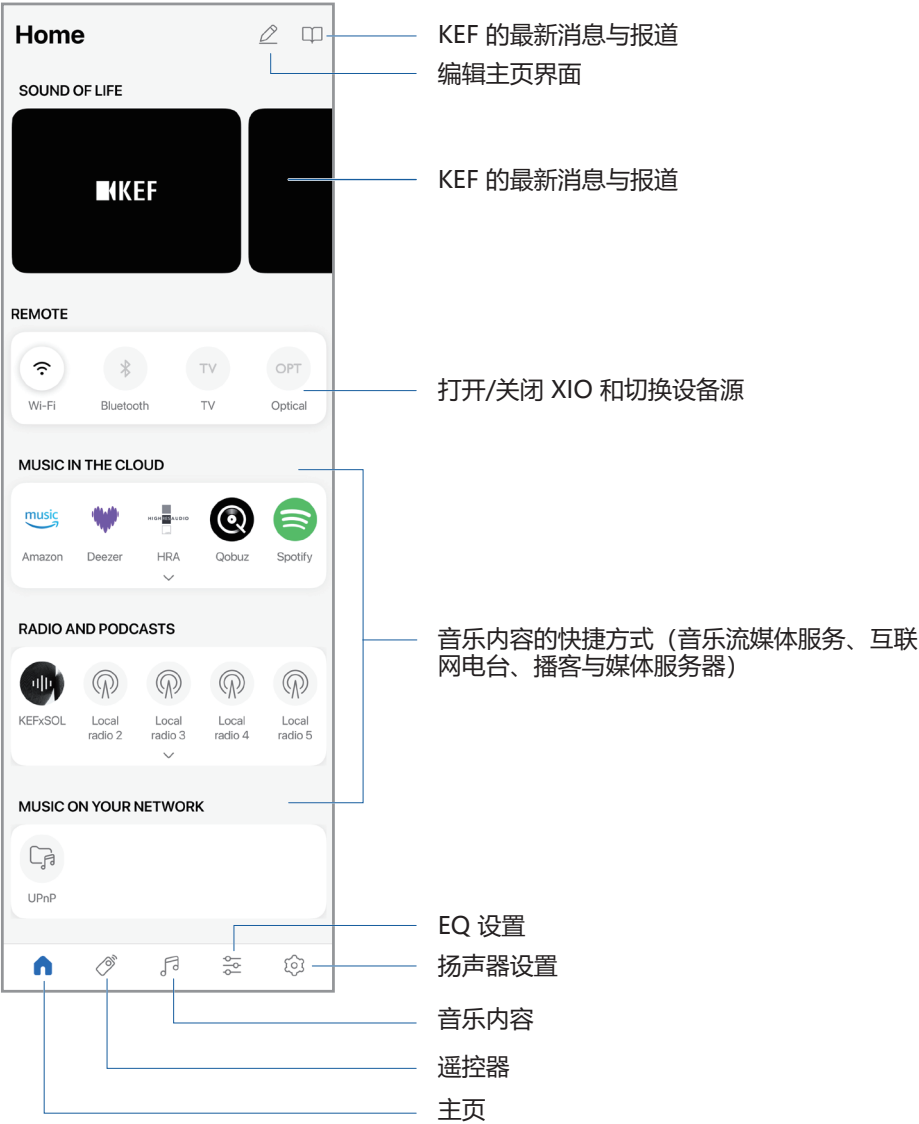

- 确保 HDMI 电缆已连接至电视的 eARC 端口，还需确保电视设置中已启用 HDMI CEC 连接。有关详细信息，请参阅电视的用户手册。
2. 在电视上播放精彩内容，享受 XIO 带来的体验。

KEF Connect 应用程序概述

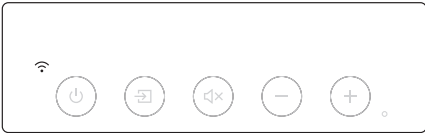
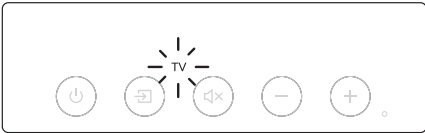

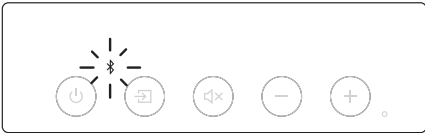
基本的 LED 指示

LED	状态	
	音量指示灯按顺序闪烁。	XIO 正在启动。
	Wi-Fi 图标交替闪烁白光和琥珀光。	已准备好连接至 Wi-Fi 网络。启动 KEF Connect 应用程序，设置 XIO。
	Wi-Fi 图标常亮白光。	已连接至 Wi-Fi 网络。
	电视图标闪烁。	正在连接电视。
	电视图标常亮白光。	已连接至电视。
	蓝牙图标闪烁。	处于蓝牙发现模式，已准备好与蓝牙设备配对。
	蓝牙图标常亮白光。	已连接至蓝牙设备。

LED

状态

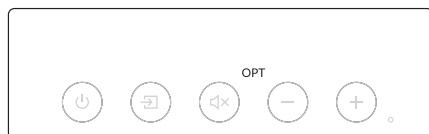

OPT标常亮白光。

XIO 处于光学模式。

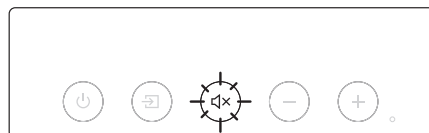

静音图标闪烁。

XIO 已静音。



编解码器指示灯打
开。

蓝色：
Dolby Atmos
橙色：DTS:X

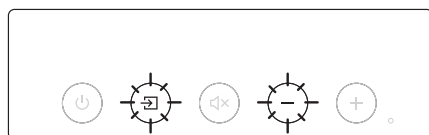

设备源按钮与降低音
量按钮交替闪烁。

正在进行固件更新。
完成固件更新之前，
请勿拔下电源线。

常见问题与解答

1.如何重置 XIO?

按住背板上的重置按钮 (RE)，直至按钮上方的指示灯开始闪烁。

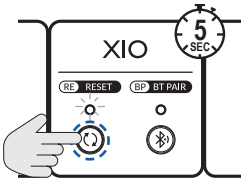

2.如果看到下方的 LED 指示，我应该怎么做？



Wi-Fi 图标缓慢闪烁琥珀色光。

XIO 无法连接到 Wi-Fi 网络。

1. 检查并确保 Wi-Fi 网络的稳定性。
2. 重置 XIO 并将其重新连接到网络。
3. 您也可以使用 LAN 电缆将 XIO 直接连接至路由器。

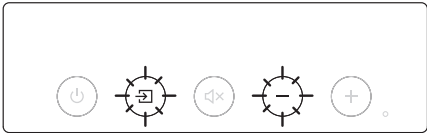

设备源按钮和降低音量按钮缓慢闪烁。

固件更新中断。**请勿重置 XIO。**

1. 从 XIO 拔下电源线。
2. 等待约 60 秒。
3. 将电源线插回 XIO。
4. 在 KEF Connect 应用程序上再次进行固件更新。

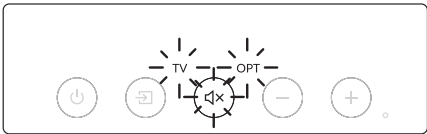

电视图标、OPT 图标与静音按钮正在闪烁。

系统错误。

1. 从 XIO 拔下电源线。
2. 等待约 30 分钟。
3. 将电源线插回 XIO 以恢复正常运行。

注意：电源连接不当可能会导致系统错误。请勿将插座/插座扩展板与 XIO 搭配使用。

如果问题仍然存在，请与 KEF 支持团队联系。

壁挂式安装说明

⚠ 警告！

- 请确保不会切断电线、水管、煤气管或支撑托梁，才能尝试在墙上安装 XIO。
- 确保 XIO 的安装墙面平坦、光滑且垂直。
- 确保 XIO 的安装墙面完好无损，且每个安装点可以支撑 20 kg 的重量。
- 提供的安装套件适用于混凝土墙体。安装之前，请就适用于墙面的安装材料寻求专业建议，并在必要时进行更换。

1. 使用提供的壁挂式安装模板确定安装位置。
2. 将壁挂式安装模板贴在电视下方。使用水平仪确保模板处于水平位置。遵循模板，确保 XIO 位于电视下方至少 25 mm 的位置。
3. 按照壁挂式安装模板用电钻在墙上钻四个孔。

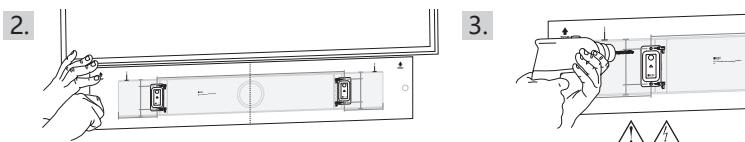

4. 卸下壁挂式安装模板。
5. 将壁销钉插入钻孔。然后将壁挂式支架挂在墙上，将螺钉穿过壁挂式支架并拧入钻孔中。
6. 将 XIO 挂在壁挂式支架的凸出平台上。确保 XIO 背面的安装孔已锁扣住凸出平台。

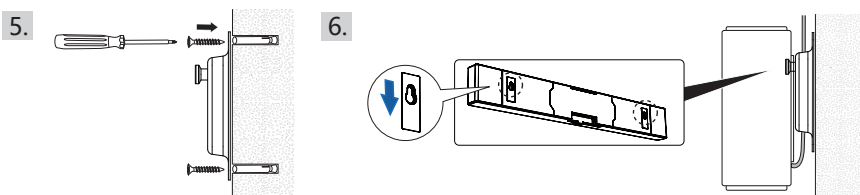

提示：确保电源线和 HDMI 电缆与 XIO 背面连接良好。墙壁与 XIO 之间已预留 12 mm 的空间，用于将 HDMI 电缆的布线接回电视。

7. 按照“将 XIO 连接电源和电视”一节中的说明继续设置。

包裝箱內容物

請檢查 XIO 或任何部件是否損壞或缺失。如有任何損壞或缺失，請勿使用本產品，並立即聯絡您的零售商。

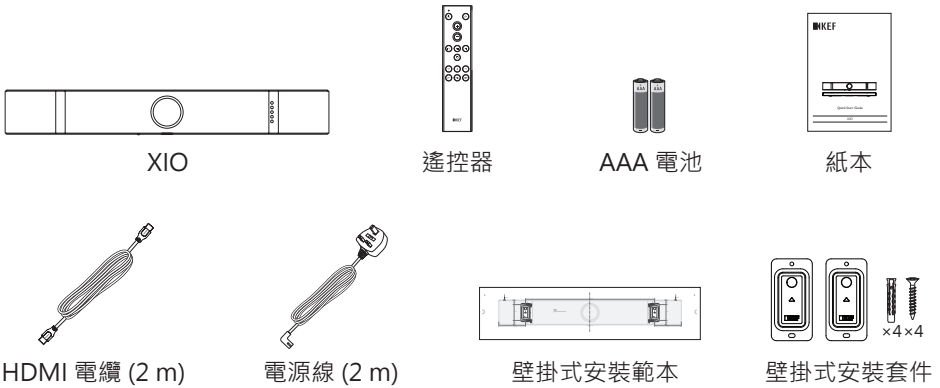

產品概述

控制台

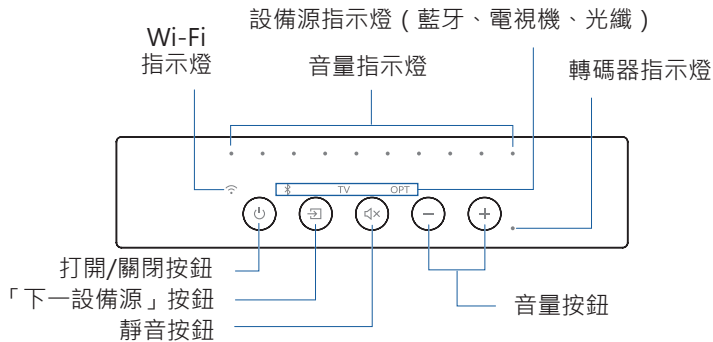

紅外線接收器

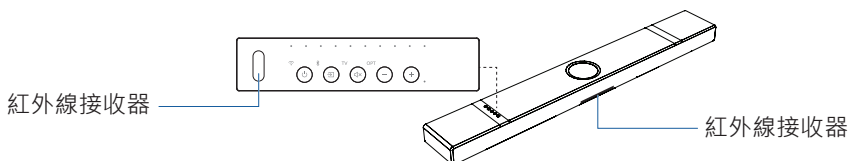

背板

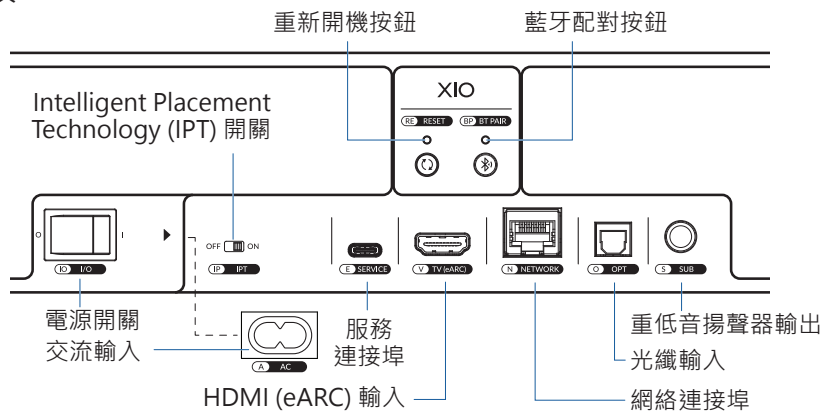

遙控器

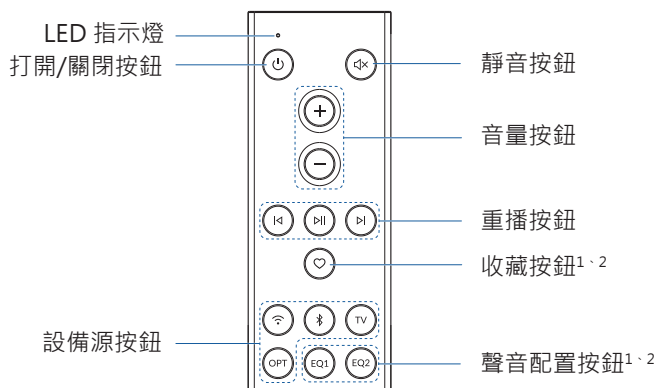

¹ 收藏按鈕預設設定為「下一設備源」按鈕。EQ1 預設為對話模式。EQ2 預設為夜間模式。

² 可在 KEF Connect 應用程式中對 EQ1、EQ2 與收藏按鈕進行自訂。

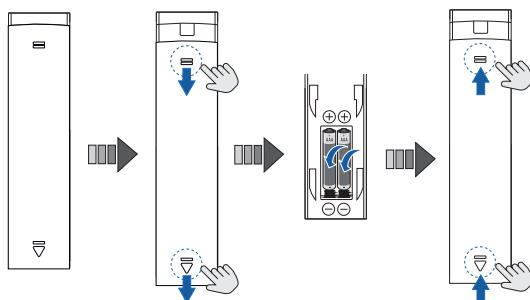

按住圓圈區域，即可滑動打開或關閉電池艙蓋。電池壽命因儲存時間與使用情況而異。若發現性能不一致或 LED 指示燈停止工作，請換上新的 AAA 鹼性電池。

設定 XIO

1. 放置

將 XIO 置於電視桌櫃或安裝於牆面（請參閱「壁掛式安裝說明」一節）。

置於電視桌櫃

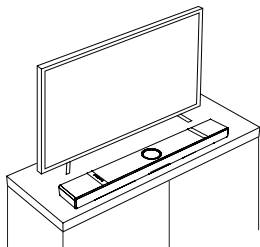

安裝於牆面

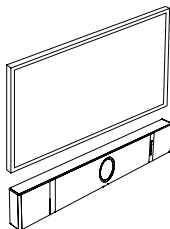

2. 將 XIO 連接電源和電視機

1. 將電源線與 HDMI 電纜連線至 XIO。

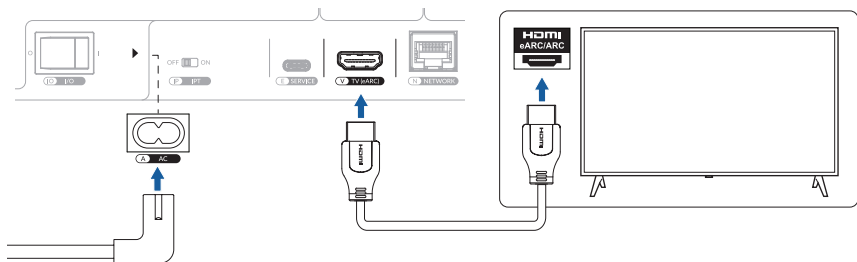

2. 將電源線的插頭連接至電源插座。
3. 按下電源開關 (IO)，將其移至「I」（打開）的位置。

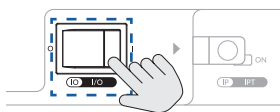

4. 在 XIO 啟動時等待約 30 秒。在此過程期間，音量指示燈將依次閃爍。

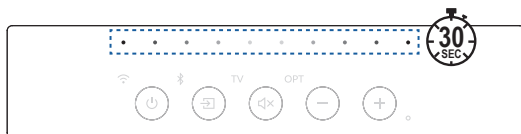

3. 在聯網或斷網的情況下設定 XIO

3.1 聯網設定 XIO

為獲得最佳性能，可使用 Wi-Fi 網絡設定 XIO。

1. 在 iOS* 或 Android** 設備上下載並安裝「KEF Connect」。



*需 iOS 14 或更高版本。請訪問 App Store 以了解最新要求（可能有變動）。

**需 Android 10 或更高版本。請訪問 Google Play 以了解最新要求（可能有變動）。

2. 檢查 XIO 控制台上的 Wi-Fi 圖示。若 Wi-Fi 圖示交替閃爍琥珀色光/白光，則已準備好載入。

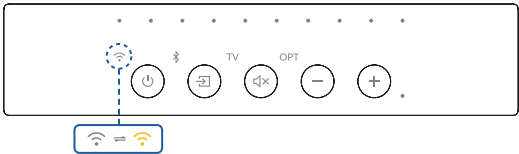

3. 啟動 KEF Connect 應用程式，建立使用者帳戶，並按照螢幕上的說明設定 XIO。

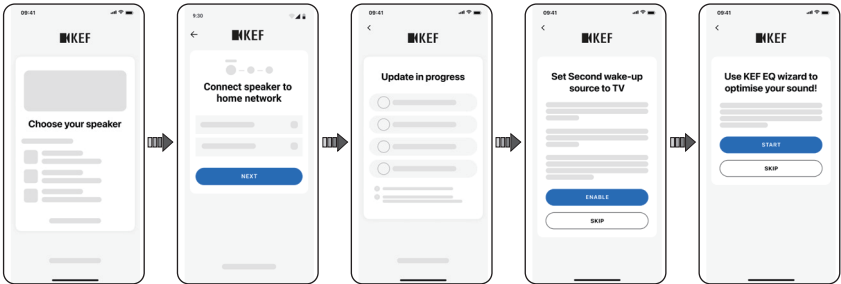

3.2 斷網設定 XIO

若 Wi-Fi 網絡不穩定，您也可以在斷網的情況下設定 XIO。

警告！斷網會限制 XIO 的控制設定、功能及自訂服務。還會遺漏所有重要的功能更新。

1. 確保 XIO 處於設定模式。Wi-Fi 圖示應交替閃爍琥珀色光/白光。

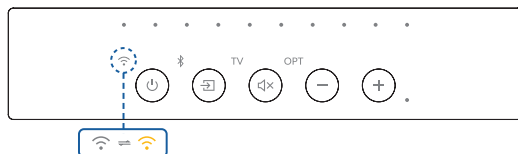

2. 按住遙控器上的靜音按鈕，直至 XIO 處於藍牙發現模式。

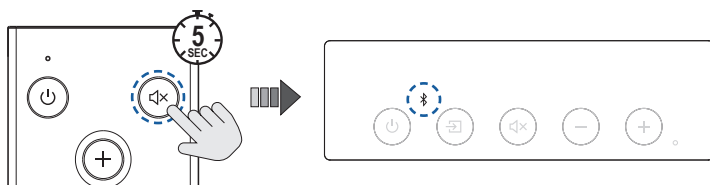

Wi-Fi 功能現在已停用。

4. 從電視機播放音訊

1. 透過控制台、遙控器或 KEF Connect 應用程式將設備源切換至電視機。若連接成功，電視機圖示將常亮白光。

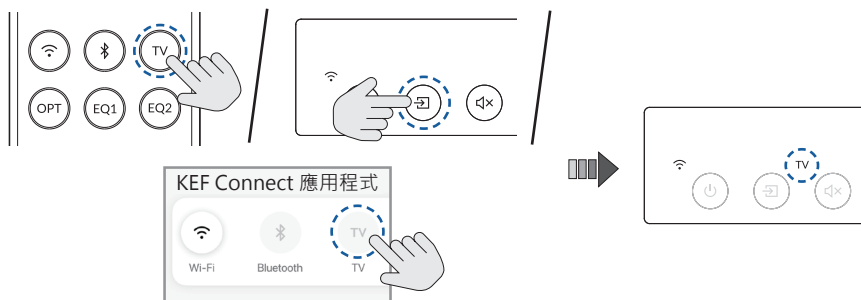

- 確保 HDMI 電纜已連接至電視機的 eARC 連接埠，還需確保電視機設定中已啟用 HDMI CEC 連接。有關詳細資訊，請參閱電視機的使用者手冊。

2. 在電視機上播放精彩內容，享受 XIO 帶來的體驗。

KEF Connect 應用程式概述

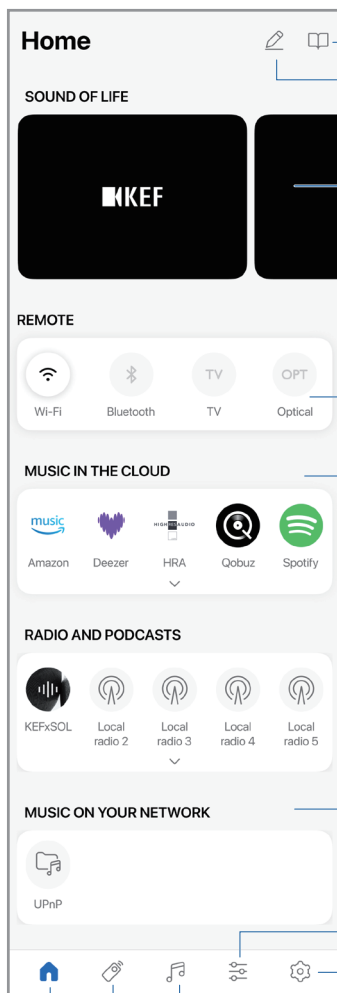

KEF 的最新消息與報導

編輯主頁介面

KEF 的最新消息與報導

打開/關閉 XIO 和切換設備源

音樂內容的快捷方式（音樂串流媒體服務、互聯網電台、播客與媒體伺服器）

EQ 設定







揚聲器設定

音樂內容

遙控器

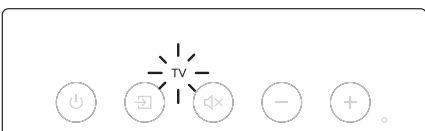
主頁

基本的 LED 指示

LED	狀態	
	音量指示燈按順序閃爍。	XIO 正在啟動。
	Wi-Fi 圖示交替閃爍白光和琥珀光。	已準備好連接至 Wi-Fi 網絡。啟動 KEF Connect 應用程式，設定 XIO。
	Wi-Fi 圖示常亮白光。	已連接至 Wi-Fi 網絡。
	電視機圖示閃爍。	正在連接電視機。
	電視機圖示常亮白光。	已連接至電視機。
	藍牙圖示閃爍。	處於藍牙發現模式，已準備好與藍牙設備配對。
	藍牙圖示常亮白光。	已連接至藍牙設備。

LED

狀態

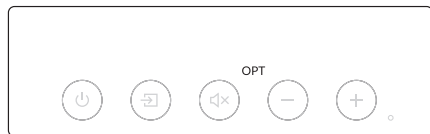

OPT圖示常亮白光。 XIO 處於光學模式。

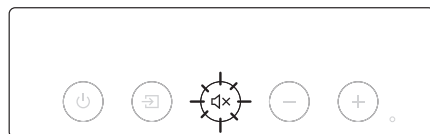

靜音圖示閃爍。 XIO 已靜音。



轉碼器指示燈打開。

藍色：
Dolby Atmos
橙色：DTS:X

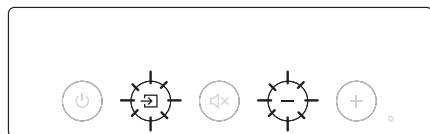

設備源按鈕與降低音量按鈕交替閃爍。

正在進行固件更新。
完成固件更新之前，
請勿拔下電源線。

常見問題與解答

1. 如何重設 XIO ?

按住背板上的重新開機按鈕 (RE) · 直至按鈕上方的指示燈開始閃爍。

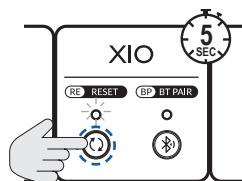

2. 若看到下方的 LED 指示 · 我應該怎麼做？



Wi-Fi 圖示緩慢閃爍琥珀色光。

XIO 無法連接到 Wi-Fi 網絡。

1. 檢查並確保 Wi-Fi 網絡的穩定性。
2. 重設 XIO 並將其重新連接到網絡。
3. 您也可以使用 LAN 電纜將 XIO 直接連接至路由器。

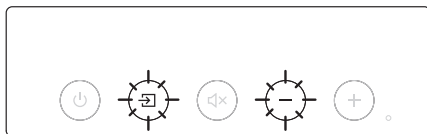

設備源按鈕和降低音量按鈕緩慢閃爍。

固件更新中斷。
請勿重設 XIO。

1. 從 XIO 拔下電源線。
2. 等待約 60 秒。
3. 將電源線插回 XIO。
4. 在 KEF Connect 應用程式上再次進行固件更新。

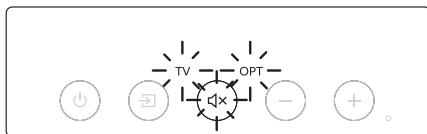

電視機圖示、OPT 圖示與靜音按鈕正在閃爍。

系統錯誤。

1. 從 XIO 拔下電源線。
2. 等待約 30 分鐘。
3. 將電源線插回 XIO 以恢復正常運行。

注意：電源連接不當可能引致系統錯誤。請勿將插座板/插座擴展板與 XIO 搭配使用。

若問題仍然存在，請聯絡 KEF 支援團隊。

壁掛式安裝說明

⚠ 警告！

- 請確保不會切斷電線、水管、煤氣管或支撐托樑，方可嘗試在牆上安裝 XIO。
- 確保 XIO 的安裝牆面平坦、光滑且垂直。
- 確保 XIO 的安裝牆面完好無損，且每個安裝點可以支撐 20 kg 的重量。
- 提供的安裝套件適用於混凝土牆體。安裝之前，請就適用於牆面的安裝材料尋求專業建議，並在必要時進行更換。

1. 使用提供的壁掛式安裝範本確定安裝位置。
2. 將壁掛式安裝範本貼在電視機下方。使用水平儀確保範本處於水準位置。遵循範本，確保 XIO 位於電視機下方至少 25 mm 的位置。
3. 按照壁掛式安裝範本用電鑽在牆上鑽四個孔。

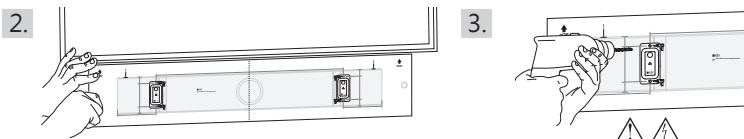

4. 卸下壁掛式安裝範本。
5. 將壁銷釘插入鑽孔。然後將壁掛式支架掛在牆上，將螺釘穿過壁掛式支架並擰入鑽孔中。
6. 將 XIO 掛在壁掛式支架的凸出平台上。確保 XIO 背面的安裝孔已鎖扣住凸出平台。

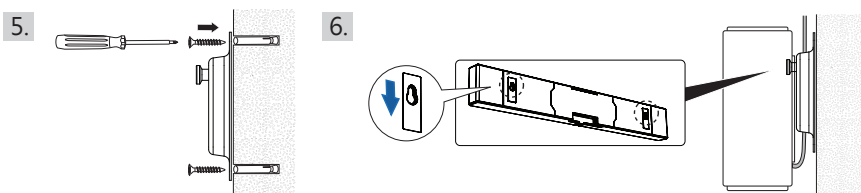

提示：確保電源線和 HDMI 電纜與 XIO 背面連接良好。牆壁與 XIO 之間已預留 12 mm 的空間，用於將 HDMI 電纜的佈線接回電視機。

7. 按照「將 XIO 連接電源和電視機」一節中的說明繼續設定。

欲了解更多資訊，請訪問 KEF.com

KEF 保留根據持續研究與開發修改或更改規格的權利。E&OE。

상자 내부

XIO 또는 부품의 손상 또는 누락 여부를 확인하십시오. 손상 또는 누락된 경우 제품을 사용하지 마시고 소매점에 문의하십시오.



XIO

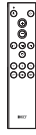

리모컨



AAA 배터리



인쇄물



HDMI 케이블(2m)



전원 케이블(2m)

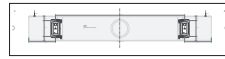

벽면 장착 템플릿

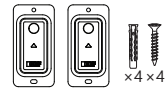

벽면 장착 키트

제품 개요

제어판

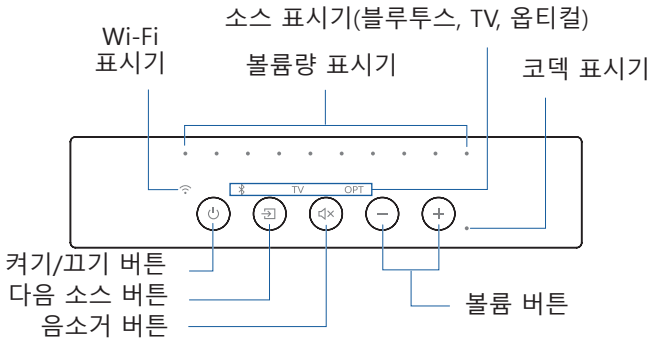

IR 수신기

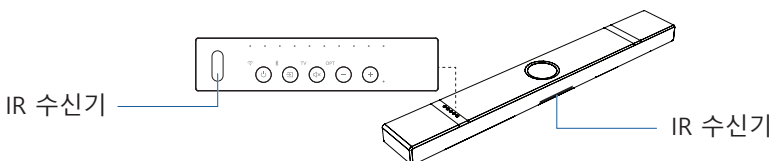

후면 패널

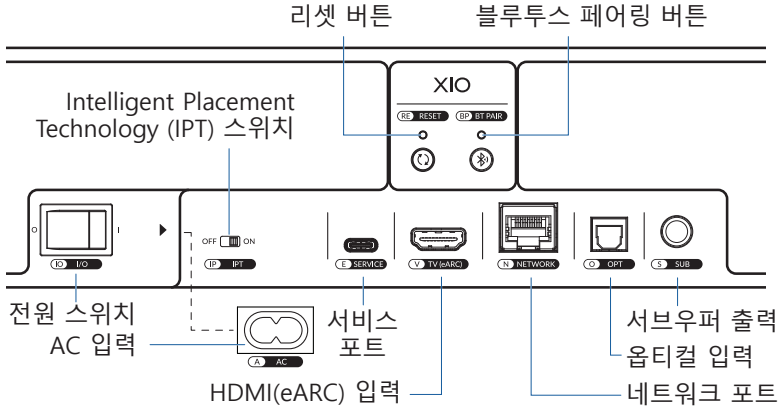

리모컨

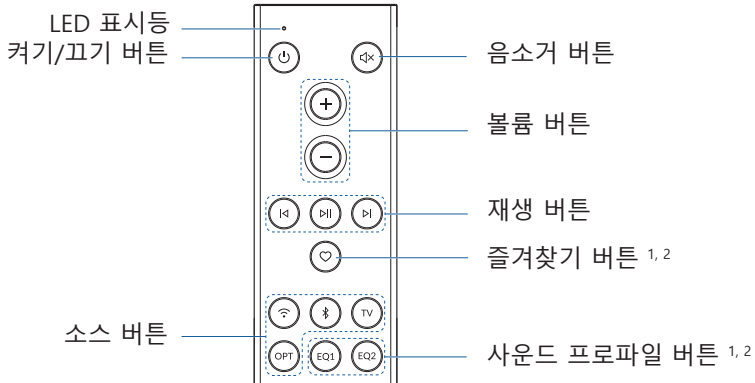

¹ 즐거찾기 버튼은 다음 소스로 기본 설정됩니다. EQ1은 Dialogue 모드로 기본 설정됩니다. EQ2는 Night 모드로 기본 설정됩니다.

² KEF Connect 앱에서 EQ1, EQ2 및 즐거찾기 버튼을 사용자 지정으로 설정할 수 있습니다.

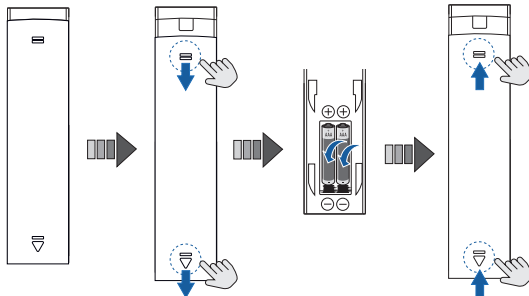

XIO 설정

1. 배치

XIO를 TV 캐비닛에 배치하거나 벽면에 장착하십시오(벽면 장착 지침 장 참조).

TV 캐비닛 위

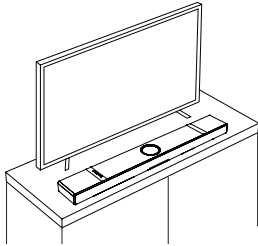

벽면

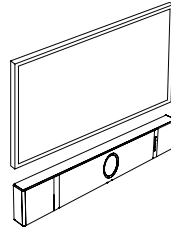

2. 전원 및 TV에 XIO 연결

1. XIO에 전원 케이블 및 HDMI 케이블을 연결합니다.

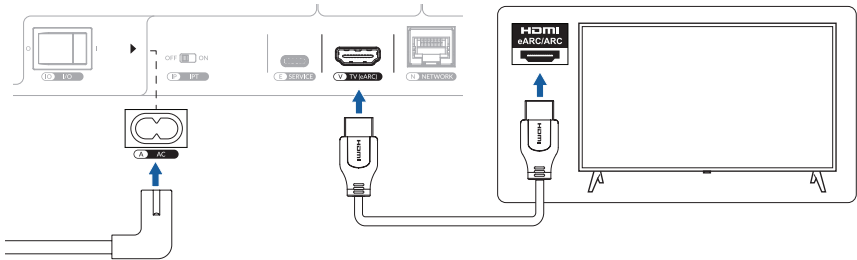

2. 전원 소켓/콘센트에 전원 케이블 플러그를 연결합니다.

3. 전원 스위치(IO)를 눌러 "I"(켜기) 위치로 설정합니다.

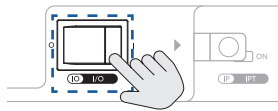

4. XIO가 부팅될 때까지 약 30초간 대기합니다. 이 과정에서 볼륨량 표시기가 순차적으로 점멸합니다.

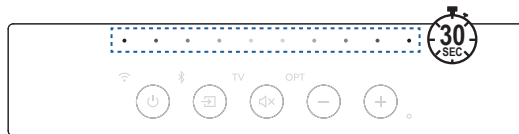

3. 네트워크를 사용하거나 사용하지 않고 XIO 설정

3.1 네트워크를 사용하여 XIO 설정

최적의 성능을 구현하려면 XIO 설정 시 Wi-Fi 네트워크를 사용하십시오.

1. iOS* 또는 Android** 기기에 "KEF Connect"를 다운로드하여 설치하십시오.



*iOS 14 이상 버전이어야 합니다. App Store의 최신 요건(변경될 수 있음)을 참조하십시오.

**Android 10 이상 버전이어야 합니다. Google Play의 최신 요건(변경될 수 있음)을 참조하십시오.

2. XIO 제어판의 Wi-Fi 아이콘을 확인하십시오. Wi-Fi 아이콘이 주황색/흰색으로 번갈아 가며 점멸하면 로그인 준비가 완료된 것입니다.

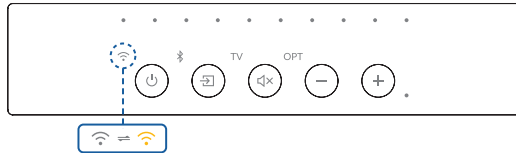

3. KEF Connect 앱을 실행하고, 사용자 계정에 등록한 후, 화면 지침에 따라 XIO를 설정하십시오.

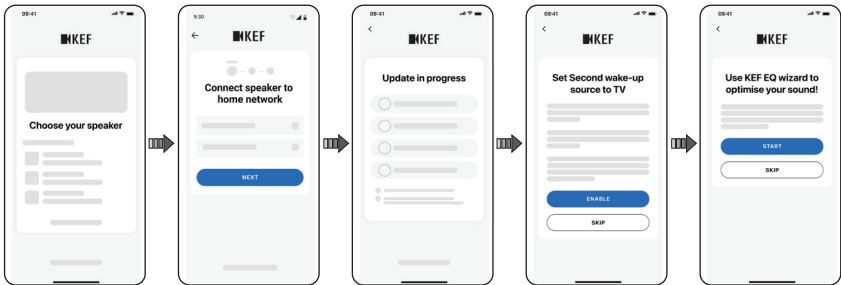

3.2 네트워크를 사용하지 않고 XIO 설정

Wi-Fi 네트워크가 불안정할 경우 네트워크를 사용하지 않고 XIO를 설정할 수 있습니다.

경고! 이렇게 하면 XIO 제어, 기능 및 사용자 지정을 사용할 수 없습니다. 모든 주요 기능 업데이트 또한 누락됩니다.

1. XIO가 설정 모드인지 확인하십시오. Wi-Fi 아이콘이 주황색/흰색으로 번갈아 가며 점멸해야 합니다.

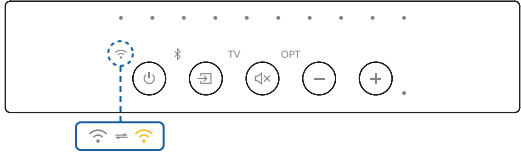

2. XIO가 블루투스 검색 모드로 설정될 때까지 리모컨의 음소거 버튼을 길게 누르십시오.

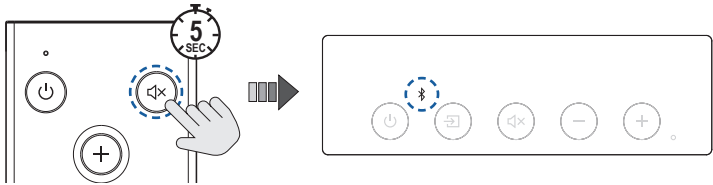

이제 Wi-Fi 기능이 비활성화 되었습니다.

4. TV에서 오디오 재생

1. 제어판, 리모컨 또는 KEF Connect 앱을 통해 소스를 TV로 전환합니다. 연결 후 TV 아이콘이 흰색으로 점등합니다.

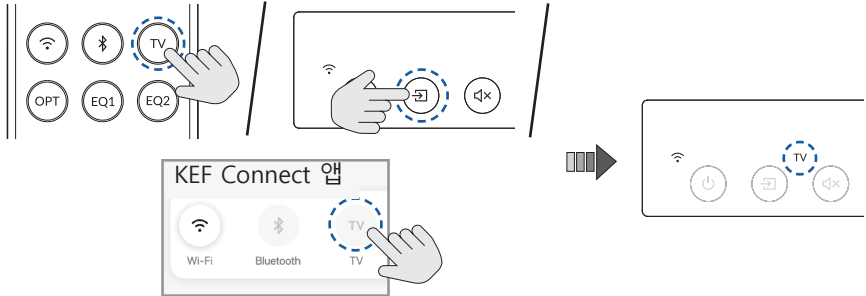





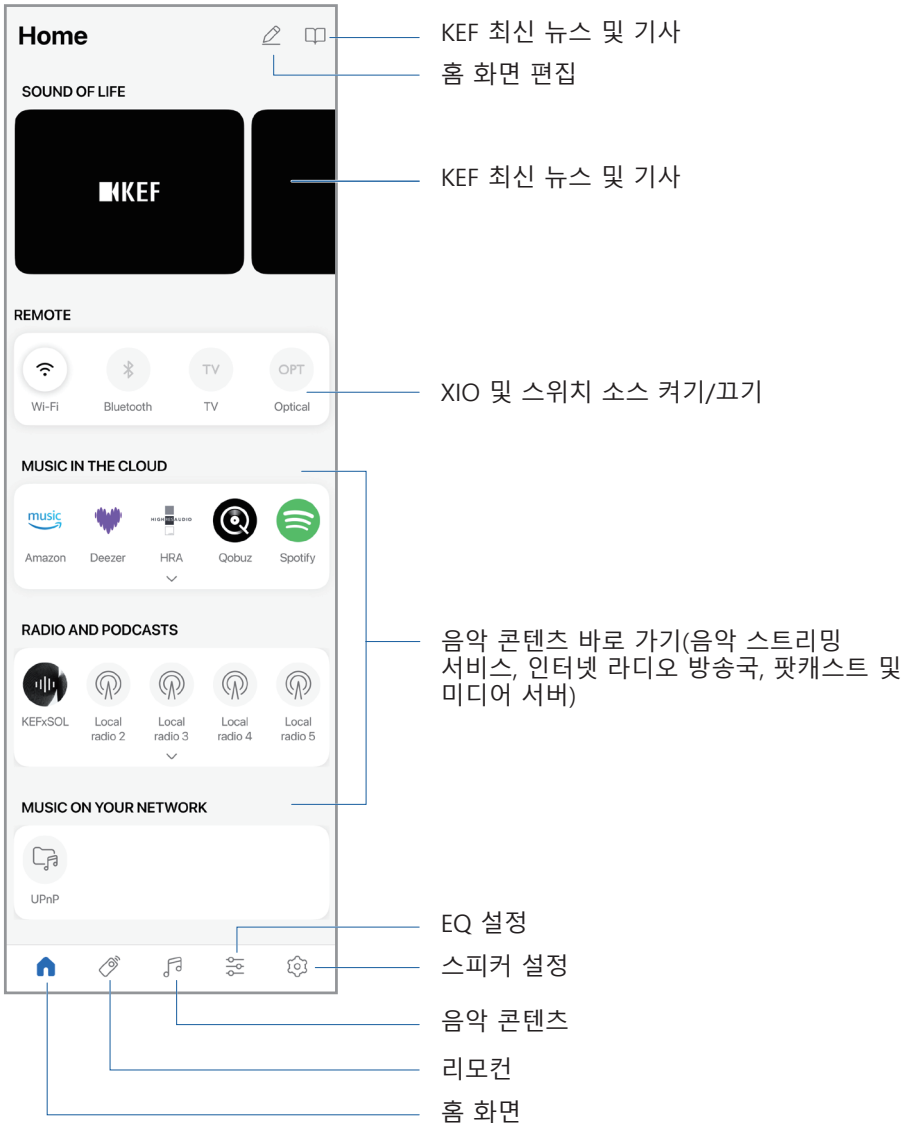

- TV의 eARC 포트에 HDMI 케이블이 연결되어 있고 TV 설정에서 HDMI CEC 연결을 활성화하였는지 확인하십시오. 자세한 내용은 TV 사용 설명서를 참조하십시오.
2. XIO를 통해 TV로 콘텐츠 감상하며 즐거운 시간을 보내십시오.

KEF Connect 앱 개요

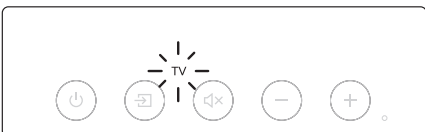

기본 LED 표시

LED	상태	
	볼륨량 표시기가 순차적으로 점멸합니다.	XIO를 부팅하는 중입니다.
	Wi-Fi 아이콘이 흰색과 주황색으로 점멸합니다.	Wi-Fi 네트워크에 연결할 준비가 되었습니다. KEF Connect 앱을 실행하여 XIO를 설정합니다.
	Wi-Fi 아이콘이 흰색으로 점등합니다.	Wi-Fi 네트워크에 연결되었습니다.
	TV 아이콘이 점멸합니다.	TV에 연결하는 중입니다.
	TV 아이콘이 흰색으로 점등합니다.	TV에 연결되었습니다.
	블루투스 아이콘이 점멸합니다.	블루투스 검색 모드에서 블루투스 장치와 페어링할 준비가 되었습니다.
	블루투스 아이콘이 흰색으로 점등합니다.	블루투스 장치에 연결되었습니다.

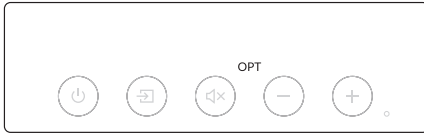

OPT 아이콘이
흰색으로 점등합니다. XIO는 옵티컬
모드입니다.

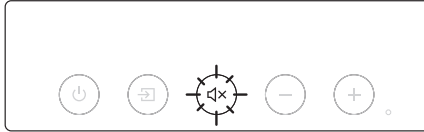

음소거 아이콘이
점멸합니다. XIO가
음소거되었습니다.



코덱 표시기가
켜집니다.

파란색:
Dolby Atmos
황색: DTS:X

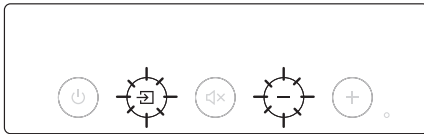

소스 버튼과 볼륨
줄임 버튼이 번갈아
가며 점멸합니다.

펌웨어를
업데이트하는
중입니다. 펌웨어
업데이트가 완료될
때까지 전원
케이블을 분리하지
마십시오.

FAQ

1. XIO를 어떻게 재설정합니까?

버튼 위의 표시등이 점멸할 때까지 후면 패널의 RE(재설정 버튼)를 길게 누르십시오.

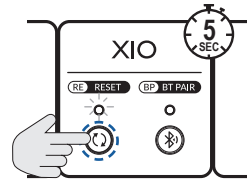

2. 아래와 같이 LED 표시등이 표시되면 어떻게 해야 합니까?



Wi-Fi 아이콘이 천천히 주황색으로 점멸합니다.

XIO를 Wi-Fi 네트워크에 연결할 수 없습니다.

1. Wi-Fi 네트워크를 점검하여 안정성을 확인하십시오.
2. XIO를 재설정 후 네트워크에 재연결하십시오.
3. 또는 LAN 케이블을 연결하여 XIO를 라우터에 직접 연결할 수 있습니다.

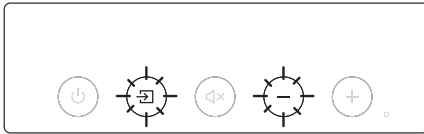

소스 버튼과 볼륨 줄임 버튼이 느리게 점멸합니다.

펌웨어 업데이트가 중단되었습니다. XIO를 리셋하지 마십시오.

1. XIO에서 전원 케이블을 분리하십시오.
2. 약 60초간 대기하십시오.
3. XIO에 전원 케이블을 재연결하십시오.
4. KEF Connect 앱에서 펌웨어를 다시 업데이트하십시오.

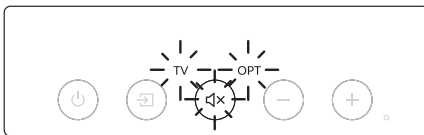

TV 아이콘, OPT 아이콘 및 음소거 버튼이 점멸합니다.

시스템에 오류가 있습니다.

1. XIO에서 전원 케이블을 분리하십시오.
2. 약 30분간 대기하십시오.
3. XIO에 전원 케이블을 재연결한 후 다시 작동시키십시오.

참고: 전원 연결 불량으로 인해 시스템 오류가 발생할 수 있습니다. XIO를 소켓/콘센트 연장선과 함께 사용하지 마십시오.

문제가 지속될 경우 KEF 지원팀에 문의하십시오.

벽면 장착 지침

⚠ 경고!

- 전기 케이블, 수도관 또는 가스관, 지지 장선 등이 절단되지 않음을 확인하지 않는 한 XIO를 벽면에 설치하고자 시도해서는 안 됩니다.
- XIO를 설치하고자 하는 벽면이 평평하고 매끄럽고 수직인지 확인하십시오.
- XIO를 설치하고자 하는 벽면의 손상 여부와 모든 장착 지점의 20kg 무게 지탱 가능 여부를 확인하십시오.
- 제공된 장착 키트는 콘크리트 벽에 사용하기에 적합합니다. 장착에 앞서 전문가에게 적합한 벽면 설치 재료에 대한 조언을 구하고, 필요한 경우 설치 재료를 교체하십시오.

1. 제공된 벽면 장착 템플릿을 사용하여 설치 위치를 확인합니다.
2. 테이프를 사용하여 TV 하부에 벽면 장착 템플릿을 고정시킵니다. 스피릿 레벨로 템플릿의 수평성을 확인합니다. 템플릿을 통해 XIO가 TV로부터 25mm 이상 떨어져 있는지 확인합니다.
3. 벽면 장착 템플릿을 참조하여 전기 드릴로 벽면에 구멍 4개를 뚫습니다.

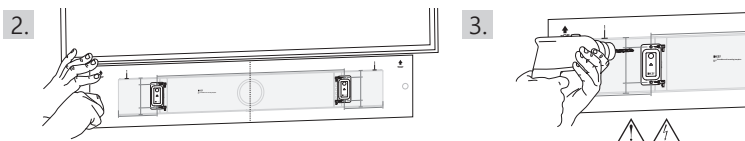

4. 벽면 장착 템플릿을 제거합니다.
5. 뚫어둔 구멍에 다웰을 삽입합니다. 벽면에 벽걸이 브래킷을 위치시킨 후 브래킷을 통해 뚫어둔 구멍으로 나사를 체결합니다.
6. 벽걸이 브래킷의 돌출 헤드에 XIO를 겁니다. 돌출 헤드가 XIO 뒷면의 장착 구멍에 단단히 고정되어 있는지 확인합니다.

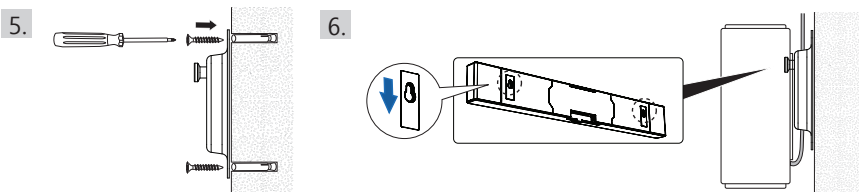

도움말: 전원 케이블 및 HDMI 케이블이 XIO 뒷면에 적절히 연결되어 있는지 확인하십시오.

TV로 HDMI 케이블을 재라우팅하려면 벽면과 XIO 사이에 12mm의 공간이 확보되어야 합니다.

7. 전원 및 TV에 XIO 연결장의 지침에 따라 계속하여 설치를 진행하십시오.

자세한 내용은 KEF.com 을 방문하십시오

KEF 는 지속적인 연구와 개발을 통해 제품사양을 수정 , 변경할 권한을 가지고 있습니다 . E&OE.

Logos and Trademarks



Use of the Works with Apple badge means that an accessory has been designed to work specifically with the technology identified in the badge and has been certified by the developer to meet Apple performance standards.

The XIO is a premium speaker compatible with AirPlay. To use AirPlay with XIO, the latest version of iOS, iPadOS, or macOS is recommended. Apple and AirPlay are trademarks of Apple Inc., registered in the U.S. and other countries and regions. The trademark "iPhone" is used in Japan with a license from Aliphone K.K.

Google Cast is a trademark of Google LLC.

The Spotify Software is subject to third party licenses found here: <https://www.spotify.com/connect/third-party-licenses>. Use your phone, tablet or computer as a remote control for Spotify. Go to [spotify.com/connect](https://www.spotify.com/connect) to learn how.

Dolby, Dolby Atmos, and the double-D symbol are registered trademarks of Dolby Laboratories Licensing Corporation. Manufactured under license from Dolby Laboratories. Confidential unpublished works. Copyright © 2012–2024 Dolby Laboratories. All rights reserved.

The Bluetooth® word mark and logos are registered trademarks owned by Bluetooth SIG, Inc. Other trademarks and trade names are those of their respective owners.

For further information, please visit [KEF.com](https://www.kef.com)

KEF reserves the right, in line with continuous research and development, to amend or change specifications without prior notice. E. & O.E.

For more support, please visit [kef.com](https://www.kef.com)